

紀伊國屋書店・三省堂書店・リブロなどの  
大手書店で展開可能！

高いリーチ率とターゲットセグメントで  
効果的に広告訴求ができる

『書店メディア資料』

シエルモンテ(株) 03-6804-4425  
info@cielmonter.com

CIELMONTER

---

1

# 書店プロモーションの ご紹介

シエルモンテ(株) 03-6804-4425  
info@cielmonter.com

CIELMONTER<sup>2</sup>

# ■書店プロモーションとは？

書店店頭を活用し、幅広い業種の企業様のプロモーション展開を行う媒体です。

書店で取り扱っている商品は「情報」です。つまり来店客は積極的に情報収集をするために書店へ足を運んでいます。書店店頭を活用したプロモーションを展開することで、**様々な価値観を持つお客様に対し、ターゲットを絞った広告訴求が効果的に行えます。**

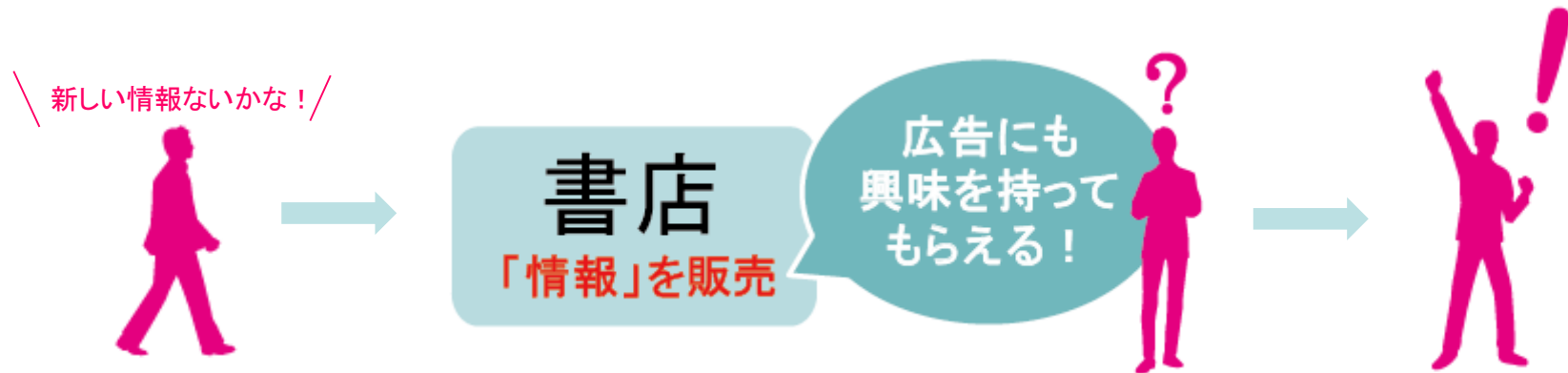

# ■ 書店プロモーションの効果

## 書店の特徴

- ・立地やチェーンにより客層が異なる
- ・多様なジャンルの書籍を取扱い
- ・カテゴリー毎にコーナー展開されている
- ・書店という特性上、信頼性が非常に高い

## 来店者の属性

- ・オールターゲット
- ・流行に敏感な方
- ・知識や教養の高い方
- ・購買意欲の高い方
- ・知的好奇心の強い方
- ・オピニオンリーダー

## 期待できる効果

- ・売場を特定することで**ターゲットセグメントが可能**
- ・書籍と連動することで、**より付加価値のある広告訴求が可能**
- ・書店内でメディアミックスすることにより、**より話題性を高められる**
- ・**全国展開からエリア限定まで**幅広い対応が可能！
- ・書店を選定することで、同施設内で販売している**商品の購買意欲をより高められる**
- ・書店スタッフより、**お客様の反応をヒアリング**できる



# ■書店来店属性

## 男女比

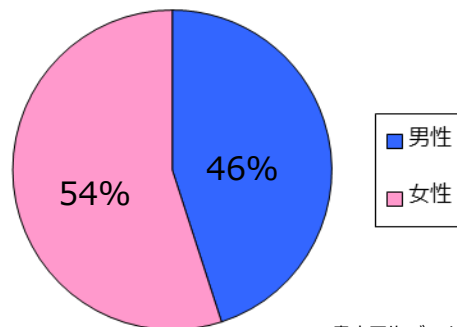

※書店平均データ

## 年齢構成

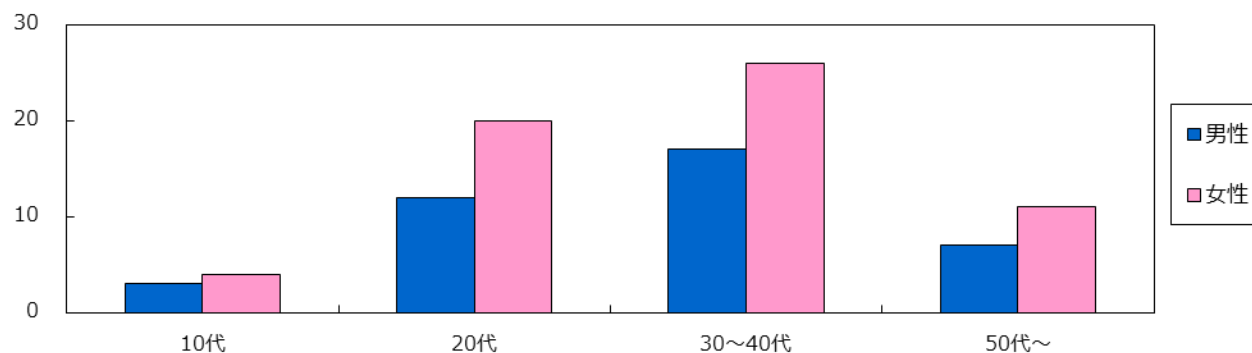

## 書店来店者年間動向

1月

お年玉をもらって若年層の来店、客数、客単価が上がります。一年間でも2番目に本が売れる時期です。

2月

入園、入学関連、新社会人向け、ひとり暮らし、家事などの新生活に関連する本は売れる時期です。

3月

来店が大きく増える月です。特に、「新入学」、「新生活」関連のテーマ本は全国的に売れる時期です。

4月

新入学者や新社会人中心に、売上げ、客数とも好調の月です。特に、辞典、学習参考書がよく売れます。

5月

ゴールデン・ウィーク中は、売れる時期です。特に、アウトドア、ダイエット関連本が売れる時期です。

6月

梅雨に入り、少し来店数ともに下がる月ですが児童書のおばけ本や怪談関連書は売れる時期です。

7月

来店数が増えてきます。特に、夏休みに関わる本が売れます。芥川賞、直木賞の発表で受賞作家のコーナーが展開されます。

8月

小学生以下の来店が一番多い月です。児童書、コミック、戦争関連、税理士、行政書士対策本が売れる時期です。

9月

秋の行楽関連は売れる時期です。紅葉、京都、温泉など好調。また、資格試験関連の本も売れる時期です。

10月

旅行関連のガイド本が販売ピークになります。手帳や日記、カレンダー、年賀状素材集などが開始されます。

11月

クリスマス向けの売り場が展開されます。同時に年末を意識した物品やスポーツ・コンピューター関連本なども売れます。

12月

年間で最大の売上げ、来店数上がる時期です。大掃除、収納、年賀状素材集、海外旅行ガイドなど本がよく売れます。

## ■ 実施可能書店 ※一例

紀伊國屋書店・三省堂書店・リブロなどの、圧倒的なブランド力と集客力を誇る大手チェーンからそれぞれのエリアで知名度の高いチェーンまで幅広く対応いたします。

### 【全国展開チェーン】

紀伊國屋書店・三省堂書店・未来屋書店・丸善  
リブロ・ジュンク堂書店・文教堂書店・アシーネなど

### 【西日本エリアに強いチェーン】

三洋堂書店	精文館書店
戸田書店	喜久屋書店
旭屋書店	水嶋書房
大垣書店	福岡金文堂
廣文館	積文館書店
	など

### 【東日本エリアに強いチェーン】

有隣堂	東武ブックス
住吉書房	啓文堂書店
青山ブックセンター	
流水書房	芳林堂書店
須原屋	なにわ書房
	など



# ■ 実施可能書店 ※一例

書店名	都道府県	店舗数	書店名	都道府県	店舗数
紀伊國屋書店	全国	64	中村書店	神奈川県	6
丸善	全国	40	三洋堂書店	愛知県、岐阜県、三重県、京都府、大阪府、滋賀県	94
有隣堂	神奈川県、東京都	34	精文館	愛知県、静岡県、神奈川県、千葉県	44
旭屋書店	東京都、千葉県、埼玉県、北海道	12	あおい書店	愛知県、三重県、岐阜県、東京都他	49
三省堂書店	全国	36	谷島屋	静岡県	21
未来屋書店	全国	232	大和書店	愛知県	9
リプロ・よむよむ	全国	83	平安堂	長野県	23
アシーネ	全国	95	星野書店	愛知県、岐阜県	5
宮脇書店FC	全国	52	鎌倉文庫	愛知県	9
福家書店	全国	15	アマノ書店	静岡県	5
札幌明正堂	北海道	5	江崎書店	静岡県	8
BOOK JAM	北海道	16	マルサン書店	静岡県	7
なにわ書房	北海道	3	戸田書店	静岡県	16
文教堂書店	神奈川県、東京都、埼玉県、茨城県、千葉県他	185	自由書房	岐阜県	10
成田本店	青森県	7	別所書店	三重県	3
加賀谷書店	秋田県	6	晝久屋書店	兵庫県、大阪府、京都府他	39
高桑書店	秋田県	4	大垣書店	京都府	24
東山堂	岩手県	9	田村書店	大阪府、兵庫県	20
さわや書店	岩手県	8	ブックブラザ	大阪府、兵庫県	9
松田書店	岩手県	2	水嶋書房	大阪府	11
金港堂	宮城県	3	丸山書店	京都府	4
ボックスなにわ	宮城県	4	高坂書店	大阪府	4
八文字屋書店	宮城県、山形県	10	ヒバリヤ書店	大阪府	6
みどり書房	福島県	4	ダイレクトショップ	滋賀県、京都府、大阪府	31
ファミリーブック	群馬県、埼玉県、栃木県	56	啓林堂	奈良県	7
啓文堂書店	東京都、神奈川県	36	文学館	大阪府、兵庫県	2
須原屋	埼玉県	8	キャップ書店	大阪府、京都府	10
ブックセンター滝山	東京都、埼玉県	14	うかいや書店	兵庫県	14
住吉書房	東京都、神奈川県	18	ボックスなかだ	富山県、石川県	18
東武ボックス	東京都、埼玉県、千葉県	29	清明堂書店	富山県	4
山下書店	東京都	13	文苑堂	富山県、石川県	19
虎ノ門書房	東京都	2	うつのみや	石川県	8
天一書房	神奈川県	3	金正堂	広島県	5
ボックスタマ	東京都	12	廣文館	広島県	20
戸田書店北関東B	群馬県、埼玉県、新潟県他	16	フタバ図書	広島県	23
明正堂	東京都	4	ブックランドあきば	岡山県	5
すばる書店（多田屋グループ）	千葉県、埼玉県	32	オサダ文昭堂	岡山県	3
ときわ書房	千葉県	9	文栄堂	山口県、東京都、福岡県	5
久美堂	東京都	6	宮脇書店	全国	102
流水書房	東京都、神奈川県、千葉県	4	福岡金文堂	福岡県、佐賀県	17
ボックスオオトリ	東京都他	11	積文館書店	福岡県、佐賀県	24
書原	東京都	12	黒木書店	福岡県、佐賀県	10
文悠	東京都	3	白石書店	福岡県	4
浜書房	神奈川県	2	金山堂	福岡県	5
ボックスキタミ	神奈川県	3	明林堂書店	大分県他	25
平坂書房	神奈川県	9	スペースエム	長崎県	8
博文堂	東京都、神奈川県、千葉県、埼玉県	9	合計		2035

# ■ 実施可能メニュー



## 書店レジ付近での展開メニュー



サイネージ広告

レジカウンターパネル設置

書店POSレジサンプリング

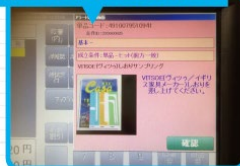

レジサンプリング



レジ袋封入広告



コラボレジ袋



ブックカバー広告

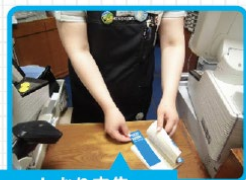

しおり広告

## 書店書籍コーナーでの展開メニュー

ポスター広告



ポスターボード



雑誌棚広告

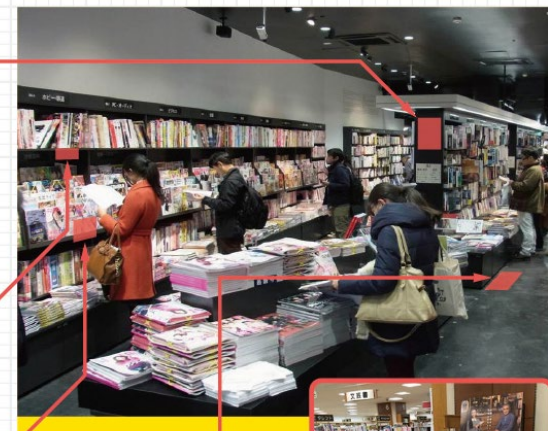

フロア広告



店頭フェア展開

---

## 2

# 書店プロモーションの 媒体概要



# 【1】レジ袋封入広告

シエルモンテ㈱ 03-6804-4425  
info@cielmonter.com

書籍を購入された方に使用するレジ袋に、広告主様のチラシを事前に封入し配布いたします。  
お客様へ確実にリーチすることが可能で、新聞折込や雑誌掲載と違い他社広告物に埋まることは心配ありません。全国規模かエリア限定展開と幅広く対応いたします。



展 開 期 間	約2週間～1ヶ月間（配りきり終了）
展 開 方 法	書店で使用しているレジ袋に事前にチラシを封入の上、店舗納品・配布。 ※各店の発注に応じた配布となりますので、確実に配布されます。 ※エリア限定から全国の大規模展開まで幅広く対応いたします。 ※基本チェーン単位での実施となります（MIN1チェーン3万部）。
封 入 チ ラ シ 仕 様	仕上がりB5サイズ以内（A4の場合は二ツ折）
展 開 数 量	10万部～ 最大：1,500万部配布可能
媒 体 料 金	<b>@5.5～8.0円</b> <b>紀伊國屋書店などお問合せ下さい</b> ※配布書店、チラシサイズや重量によって都度御見積
ス ケ ジ ュ ー ル	申込締切 / 開始45日前（決定優先となります） 封入チラシ / 30日前 指定場所一括納品

# 【1】レジ袋封入広告（展開店舗例）

シエルモンテ㈱ 03-6804-4425  
info@cielmonter.com

大手書店から地方の書店まで幅広くカバーしています。

〔紀伊國屋書店〕



〔三省堂書店〕



〔未来屋書店〕



〔リブロ〕



〔文教堂〕



〔丸善〕





# 【1】レジ袋封入広告展開イメージ

シエルモンテ㈱ 03-6804-4425  
info@cielmonter.com

書店で使用しているレジ袋に、企業様のチラシを事前に封入したものを  
各店舗へ納品し、使用いただきます。





# 【1】レジ袋封入広告（事例Ⅰ）

シエルモンテ㈱ 03-6804-4425  
info@cielmonter.com

書店で使用しているレジ袋に、企業様のチラシを事前に封入したものを各店舗へ納品し、使用いただきます。

〔通信教育／新規獲得〕



〔通信教育／新規獲得〕



〔通信教育／新規獲得〕



〔化粧品通販／新規獲得〕



〔化粧品通販／新規獲得〕



〔健康食品通販／新規獲得〕





# 【1】レジ袋封入広告（事例Ⅱ）

シエルモンテ㈱ 03-6804-4425  
info@cielmonter.com

書店で使用しているレジ袋に、企業様のチラシを事前に封入したものを各店舗へ納品し、使用いただきます。

〔共済／加入促進〕



〔啓蒙情報〕

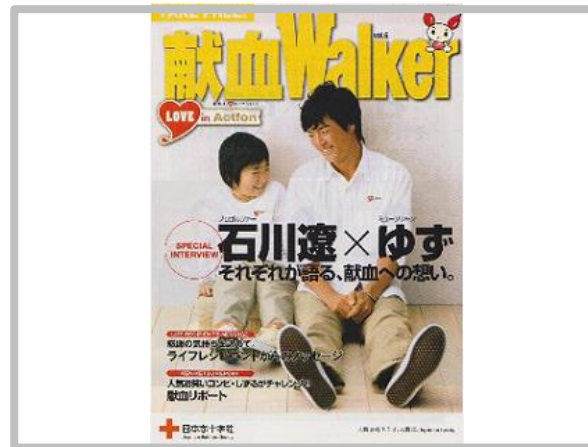

〔出版社／発売告知〕



〔銀行／新規口座開設〕



〔大学／公開講座告知〕



〔専門学校／資料請求〕



## 【2】コラボレジ袋封入広告

シエルモンテ㈱ 03-6804-4425  
info@cielmonter.com

レジ袋の片面に広告主様の広告（ロゴやデザイン）を印刷し、弊社提携書店にて配布いたします。  
同時にチラシや冊子などを封入することで、より深く訴求が出来る上、  
持ち歩いている間は多くの方にメッセージを発信することが出来ます。



展 開 期 間	約2週間～1ヶ月間（配りきり終了）
展 開 方 法	告知入りレジ袋を制作。事前にチラシ・冊子を封入の上、店舗納品・配布。 ※エリア限定から全国の大規模展開まで幅広く対応いたします。 ※基本チェーン単位での実施となります（MIN1チェーン3万部）。
仕 様	袋：H235mm × W360mm      チラシ：仕上がりB5サイズ以内（A4は二ツ折）
展 開 数 量	10万部～
媒 体 料 金	レジ袋制作費 @20～円      ※配布書店、チラシサイズや重量によって都度御見積
ス ケ ジ ュ ー ル	申込締切 / 開始60日前（決定優先となります） データ入稿 / 45日前 ※校正不可となります。 封入チラシ / 30日前 指定場所一括納品

## 【2】コラボレジ袋封入広告（展開店舗）

シエルモンテ㈱ 03-6804-4425  
info@cielmonter.com

広告主様×書店のオリジナルのレジ袋を制作し、弊社提携書店にて配布いたします。

チェーン	店舗数／エリア										特徴
	店舗数	首都圏	関西圏	中部圏	北海道	東北圏	信越圏	中国圏	四国圏	九州圏	
 紀伊國屋書店	66	22	13	1	5	2	4	4	5	10	知名度・売上げともにNo1チェーン。全国主要都市を均一に出店している。大型店舗が多く、ターゲットに応じ様々な店舗形態がある。大学キャンパス内にもブックセンターとして出店。
 LIBRO	85	59	9	7	0	1	0	0	0	7	PARCOや西友内など、首都圏を中心に全国幅広く出店している。立地によって、若い女性客が多い店舗・主婦層が多い店舗等がある。
 MARUZEN	28	14	3	4	1	1	1	2	0	2	全国主要都市に出店。大型店舗を中心に展開し、基幹店である丸の内本店はOLも多い。全体としてはビジネスマンターゲット向き。大学キャンパス内にもブックセンターとして出店。
未来屋書店	157	42	24	28	10	34	8	4	1	6	イオンの100%子会社、全国のジャスコ・イオン等のショッピングセンター内に出店。20代以降の主婦層・ファミリー層に強い。客層に応じ、児童向けのコーナーも充実。
 三省堂書店	33	21	2	4	5	0	0	1	0	0	北海道と首都圏～関西にかけて展開。ビジネスマン中心の男性客が多いが、百貨店内の店舗は、女性や主婦層が多い。
 啓文堂書店	35	35	0	0	0	0	0	0	0	0	京王線駅構内中心に展開。文庫本・雑誌等の購入客が多く、客層は比較的女性が多い。
 文教堂書店	139	105	9	4	19	1	1	0	0	2	全国22都道府県に展開。路面店が多く車での来客が中心。町の本屋として、主婦から子供までのターゲットも多い。
 TSUTAYA	1,367	502	221	168	61	111	92	72	78	140	音楽・映像ソフトのレンタル店として日本最大手のチェーン。全国に圧倒的な店舗数を保有。さまざまな形態での店舗開発を進め、幅広い層に支持を得ている。
 VILLAGE/VANGUARD EXCITING BOOK STORE	351	85	49	61	16	23	9	28	21	59	「遊べる本屋」をキーワードに、書籍・雑貨等を融合的に販売する複合型書店。10～20代を中心としたオビニオンリーダー層ターゲットに最適。
 rankKing ranQueen	5	4	1	0	0	0	0	0	0	0	客層は圧倒的に女性。ランキング形式で雑貨、日用品、コスメ、お菓子・ドリンク、書籍までありとあらゆるジャンルのランキング上位の商品が集合する注目の店舗。



## 【2】 コラボレジ袋封入広告（事例Ⅰ）

シエルモンテ㈱ 03-6804-4425  
info@cielmonter.com

広告主様×書店のオリジナルのレジ袋を制作し、弊社提携書店にて配布いたします。

〔アパレルブランド〕 ロゴプリント+冊子封入



〔アパレルブランド〕 ロゴプリント+冊子封入



## 【2】コラボレジ袋封入広告（事例Ⅱ）

シエルモンテ㈱ 03-6804-4425  
info@cielmonter.com

広告主様×書店のオリジナルのレジ袋を制作し、弊社提携書店にて配布いたします。

〔雑貨ブランド〕 ロゴプリント+冊子封入



〔雑貨ブランド〕 ロゴプリント+冊子封入





## 【2】コラボレジ袋封入広告（事例Ⅲ）

シエルモンテ㈱ 03-6804-4425  
info@cielmonter.com

広告主様×書店のオリジナルのレジ袋を制作し、弊社提携書店にて配布いたします。

〔アパレルブランド〕 ロゴプリント+小冊子封入



〔食品メーカー〕 ロゴプリント+オリジナルレシピ冊子封入

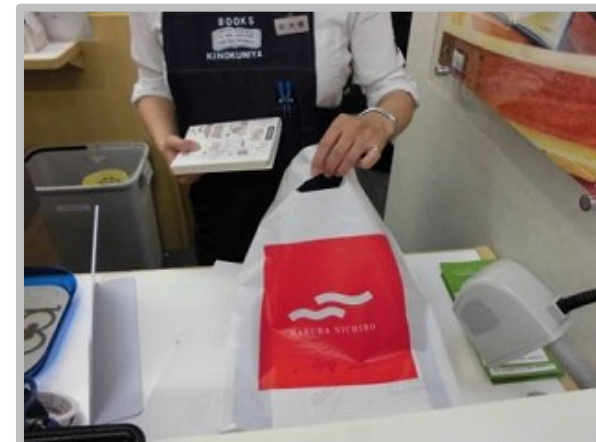
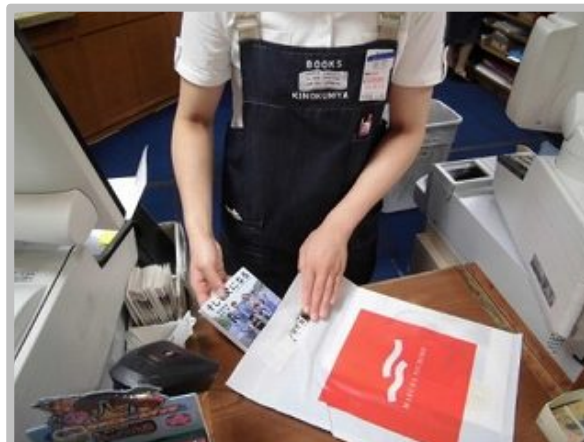

# 【3】ブックカバー広告

シエルモンテ㈱ 03-6804-4425  
info@cielmonter.com

書籍購入者にオリジナルブックカバーを巻いて配布いたします。  
読み終わるまで間、反復して目にするので刷り込み効果も期待出来ます。  
公の場では、読者自身が広告塔となり周りの方に対してもメッセージを発信いたします。

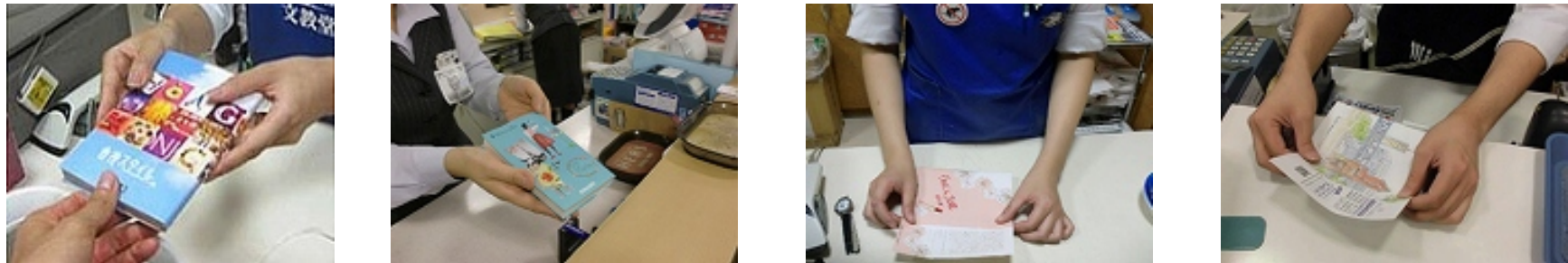

展 開 期 間	約2週間～ 1 ヶ月間 （配りきり終了）			
展 開 方 法	文庫本(新書)を購入者へ巻いて配布。			
展 開 数 量	3万部～	最大：300万部展開可能	※1店舗目安1000部程度	
媒 体 料 金	部数	単価	媒体費＋概算印刷・折り加工費	※配送費別途
	30,000部	@32円	960,000円	
	50,000部	@27円	1,350,000円	
	100,000部	@22円	2,200,000円	
	200,000部	@19円	3,800,000円	
	300,000部	@18.5円	5,550,000円	
※配布書店への配送費別途。実施店舗数に応じて御見積とさせていただきます。 参考：@850円／1店舗 ※複数の書店チェーンにて実施希望の場合は、印刷費別途御見積とさせていただきます。 ※完全データ入稿／※本紙校正1回、2回目以降デジ校（本紙校正は別途費用となります）				
ス ケ ジ ュ ー ル	申込締切 ／開始30日前（決定優先となります） データ入稿／約3週間前			



### 【3】ブックカバー広告展開イメージ

シエルモンテ㈱ 03-6804-4425  
info@cielmonter.com

広告主様の告知入りのオリジナルブックカバーを、文庫本購入者へ巻いて配布いたします。



# 【3】ブックカバー広告（事例Ⅰ）

シエルモンテ㈱ 03-6804-4425  
info@cielmonter.com

広告主様の告知入りのオリジナルブックカバーを、文庫本購入者へ巻いて配布いたします。

〔小売店／CSR活動告知〕



〔人材派遣／登録キャンペーン告知〕



〔ケーブルテレビ／加入促進〕

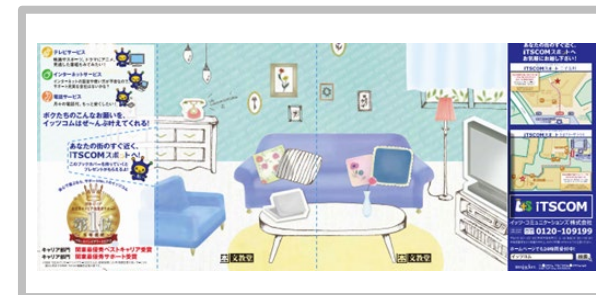

〔許可法人／啓蒙告知〕



〔大学／オープンキャンパス告知〕



〔大学／オープンキャンパス告知〕



〔大学／オープンキャンパス告知〕



〔大学／オープンキャンパス告知〕



〔大学／オープンキャンパス告知〕

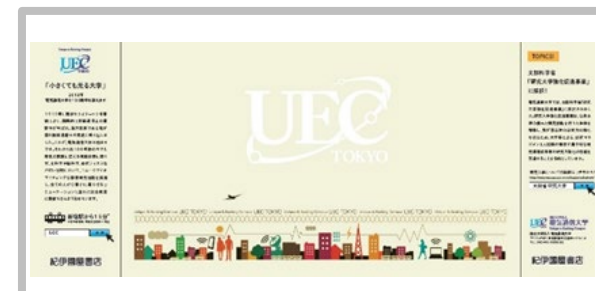



# 【3】ブックカバー広告（事例Ⅱ）

シエルモンテ㈱ 03-6804-4425  
info@cielmonter.com

広告主様の告知入りのオリジナルブックカバーを、文庫本購入者へ巻いて配布いたします。

〔下着メーカー／商品告知〕



〔アパレルメーカー／キャンペーン告知〕

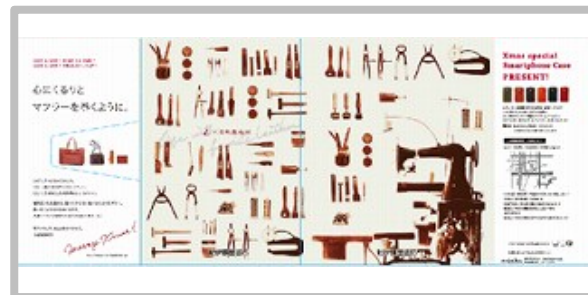

〔アパレルメーカー／キャンペーン告知〕

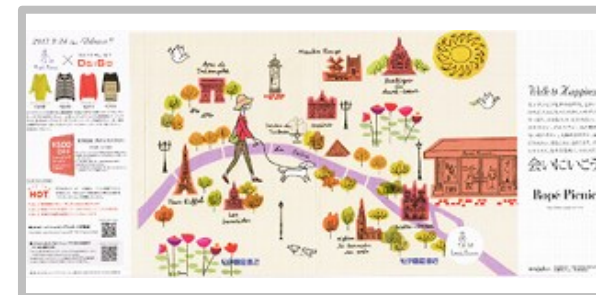

〔下着メーカー／商品告知〕

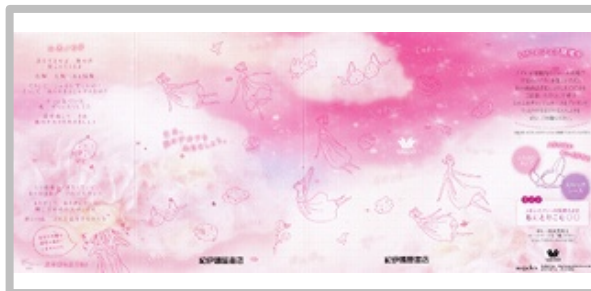

〔化粧品メーカー／商品告知〕



〔雑貨メーカー／キャンペーン告知〕

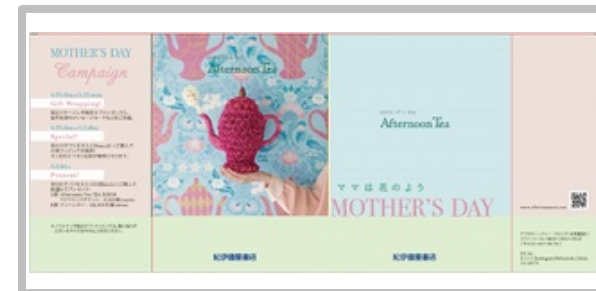

〔アパレルメーカー／キャンペーン告知〕

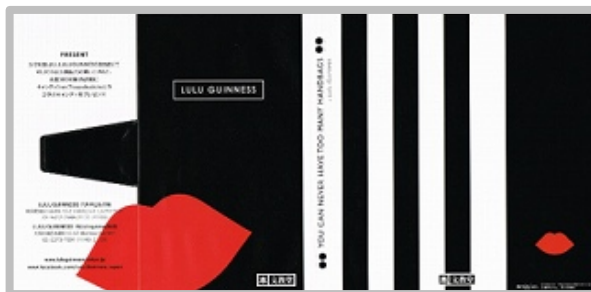

〔アパレルメーカー／キャンペーン告知〕



〔アパレルメーカー／キャンペーン告知〕

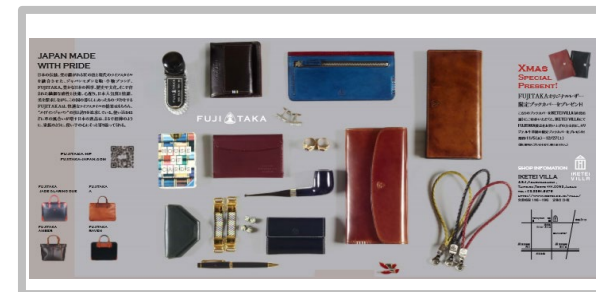

# 【3】ブックカバー広告（事例Ⅲ）

シエルモンテ㈱ 03-6804-4425  
info@cielmonter.com

広告主様の告知入りのオリジナルブックカバーを、文庫本購入者へ巻いて配布いたします。

〔放送局／番宣告知〕



〔放送局／番宣告知〕



〔放送局／番宣告知〕



〔放送局／番宣告知〕



〔放送局／番宣告知〕



〔放送局／番宣告知〕



〔アルコールメーカー／商品告知〕



〔飲料メーカー／番宣告知＋店舗誘致〕



〔ギフトカタログ／キャンペーン告知〕





# 【3】ブックカバー広告（事例Ⅳ）

シエルモンテ㈱ 03-6804-4425  
info@cielmonter.com

広告主様の告知入りのオリジナルブックカバーを、文庫本購入者へ巻いて配布いたします。

〔観光協会／観光誘致〕

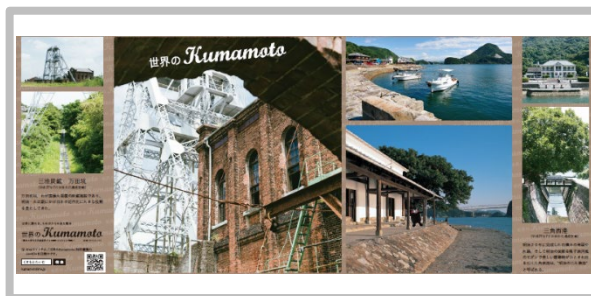

〔観光協会／観光誘致〕



〔観光協会／観光誘致〕



〔観光協会／観光誘致〕



〔観光協会／観光誘致〕



〔観光協会／観光誘致〕

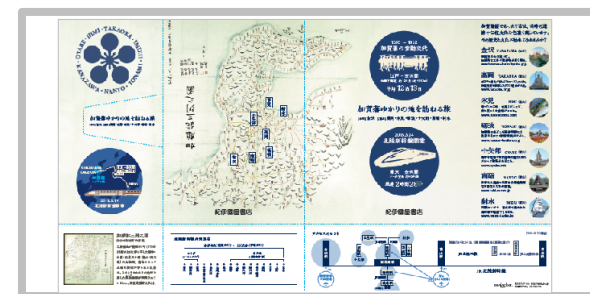

〔観光協会／観光誘致〕



〔観光協会／観光誘致〕



〔観光協会／観光誘致〕





# 【3】ブックカバー広告（事例Ⅴ）

シエルモンテ㈱ 03-6804-4425  
info@cielmonter.com

広告主様の告知入りのオリジナルブックカバーを、文庫本購入者へ巻いて配布いたします。

〔政府観光局／キャンペーン告知〕



〔観光協会／観光誘致〕



〔観光協会／観光誘致〕



〔美術館／イベント告知〕



〔美術館／イベント告知〕

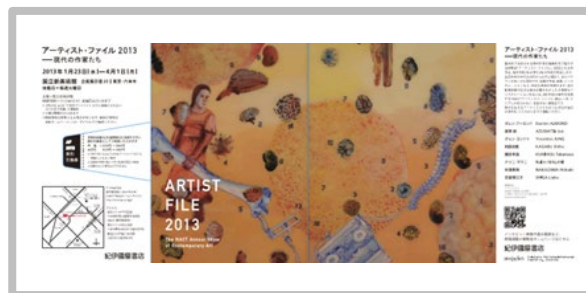

〔美術館／イベント告知〕

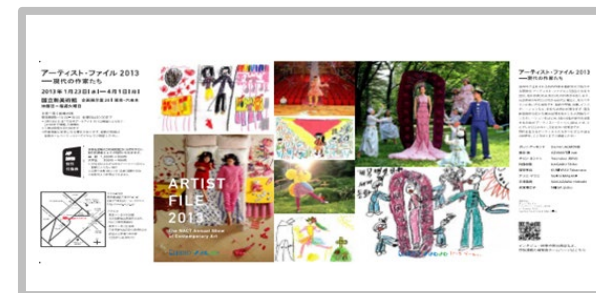

〔美術館／イベント告知〕



〔美術館／イベント告知〕

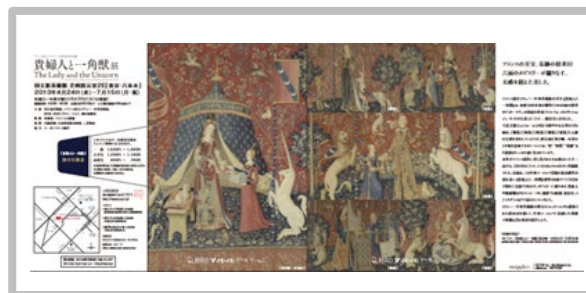

〔振興協会／販売促進〕



## 【4】しおり広告

シエルモンテ㈱ 03-6804-4425  
info@cielmonter.com

企業様の告知入りオリジナルしおりを、書籍挟み込みまたはレジ付近へ設置配布いたします。  
読み終わるまで反復して目にしていだけるもので刷り込み効果も期待大！  
広告主様の「個性」を活かしたデザインにすることで、より長期的に使用いただくことも可能です。

### 展開例／さまざま展開や連動が可能

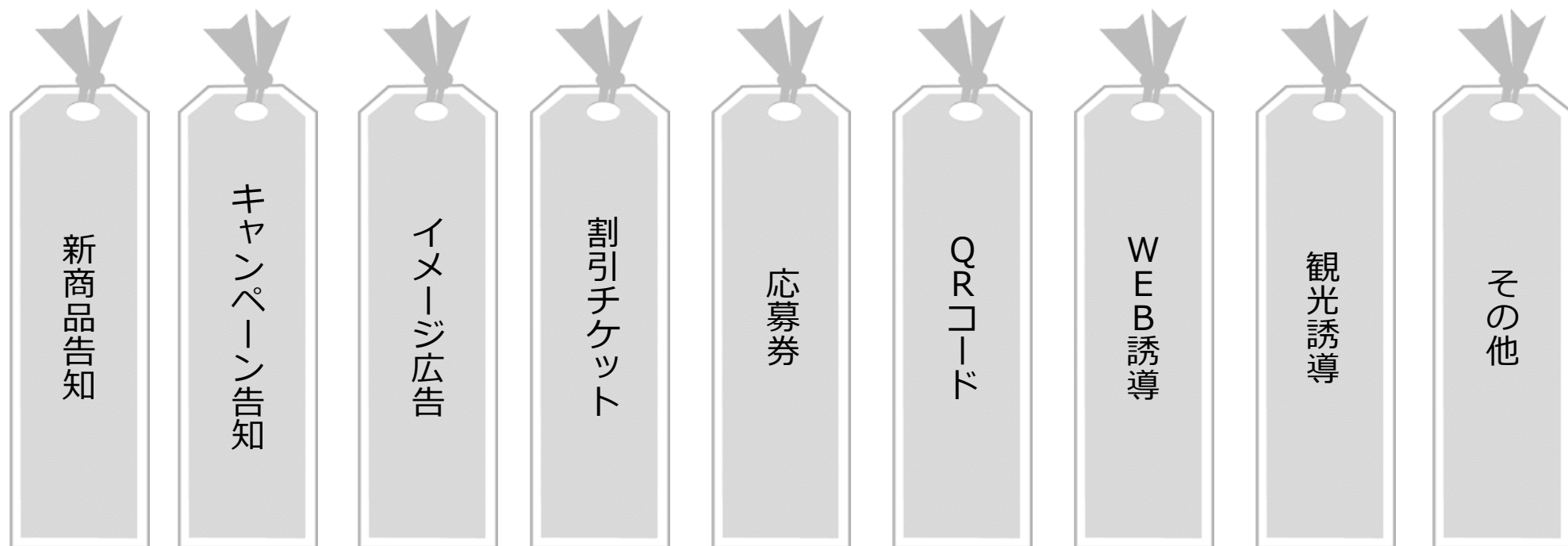

- さまざまな広告との連動による相乗効果が図れます。
- 「しおり」自体を割引チケットや応募券に演出することも可能です。
- QRコード・URL等の記載で劇的なレスポンス効果が生まれます。

## 【4】しおり広告（定型タイプ）

シエルモンテ㈱ 03-6804-4425  
info@cielmonter.com

企業様の告知入りオリジナルしおりを、書籍挟み込みまたはレジ付近へ設置配布いたします。  
読み終わるまで反復して目にしていだけるもので刷り込み効果も期待大！  
広告主様の「個性」を活かしたデザインにすることで、より長期的に使用いただくことも可能です。

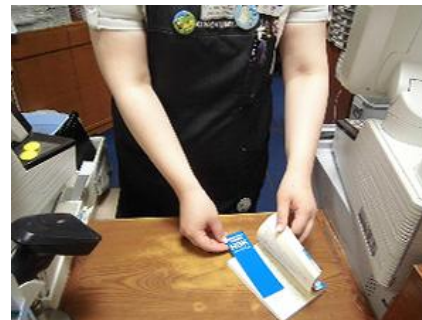

展 開 期 間	約2週間～ 1 ヶ月間 （配りきり終了）			
展 開 方 法	書籍購入者へ挟み込み配布、またはレジ付近への設置配布。			
展 開 数 量	3万部～300万部			
媒 体 料 金	部数	単価	媒体費＋概算印刷費	※配送費別途
	30,000部	お問合せ下さい		
	50,000部			
	100,000部			
	300,000部			
	※配布書店への配送費別途。実施店舗数に応じて御見積とさせていただきます。 ※制作物持ち込みの場合は、別途御見積とさせていただきます。 ※完全データ入稿／※本紙校正1回、2回目以降デジ校（本紙校正は別途費用となります）			
ス ケ ジ ュ ー ル	申込締切 / 開始30日前（決定優先となります） データ入稿／約3週間前			



## 【4】しおり広告（型抜きタイプ）

シエルモンテ株 03-6804-4425  
info@cielmonter.com

企業様の告知入りオリジナルしおりを、書籍挟み込みまたはレジ付近へ設置配布いたします。  
読み終わるまで反復して目にしていだけるもので刷り込み効果も期待大！  
広告主様の「個性」を活かしたデザインにすることで、より長期的に使用いただくことも可能です。

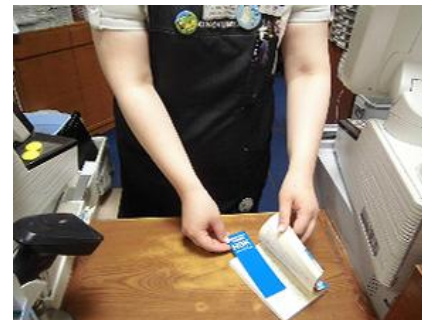

展 開 期 間	約2週間～1ヶ月間（配りきり終了）			
展 開 方 法	書籍購入者へ挟み込み配布、またはレジ付近への設置配布。			
展 開 数 量	3万部～300万部			
媒 体 料 金	部数	単価	媒体費＋概算印刷費	※配送費別途
	30,000部	@24円	720,000円	
	50,000部	@22円	1,100,000円	
	100,000部	@16円	1,600,000円	
	300,000部	@11円	3,300,000円	
※配布書店への配送費別途。実施店舗数に応じて御見積とさせていただきます。 ※制作物持ち込みの場合は、別途御見積とさせていただきます。 ※完全データ入稿／※本紙校正1回、2回目以降デジ校（本紙校正は別途費用となります）				
ス ケ ジ ュ ー ル	申込締切／開始30日前（決定優先となります） データ入稿／約3週間前			

## 【4】しおり広告展開イメージ

シエルモンテ㈱ 03-6804-4425  
info@cielmonter.com

広告主様の告知入りオリジナルしおりを、書籍挟み込みまたはレジ付近へ設置配布いたします。

〔宿泊サービス／サービス告知〕



〔貸し会議室／施設紹介〕



〔学習塾／コンテスト告知〕



〔小売店／CSR活動告知〕



〔美容メーカー／商品告知〕

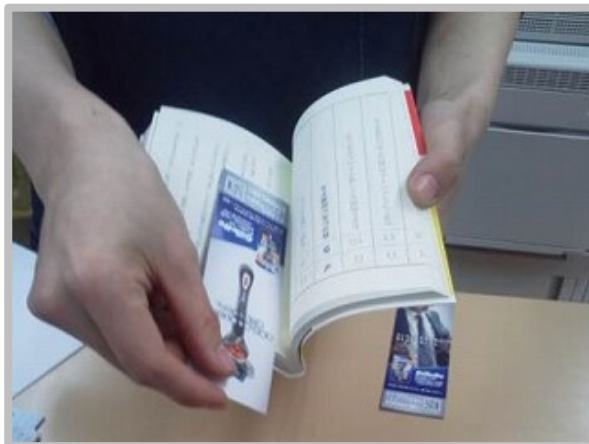

〔家電メーカー／商品告知〕



## 【4】しおり広告（事例Ⅰ）

シエルモンテ㈱ 03-6804-4425  
info@cielmonter.com

広告主様の告知入りオリジナルしおりを、書籍挟み込みまたはレジ付近へ設置配布いたします。

〔飲料メーカー／新商品告知〕



〔化粧品メーカー／新商品告知〕



〔観光協会／観光誘致〕



〔交通機関／キャンペーン告知〕



〔食品メーカー／キャンペーン告知〕



〔携帯キャリア／キャンペーン告知〕





## 【4】しおり広告（事例Ⅱ）

シエルモンテ㈱ 03-6804-4425  
info@cielmonter.com

広告主様の告知入りオリジナルしおりを、書籍挟み込みまたはレジ付近へ設置配布いたします。

〔塾／コンテスト告知〕



〔アミューズメント施設／キャンペーン告知〕



〔雑貨ブランド／キャンペーン告知〕



〔放送局／番宣告知〕



〔放送局／番宣告知〕



〔アルコールメーカー／新商品告知〕

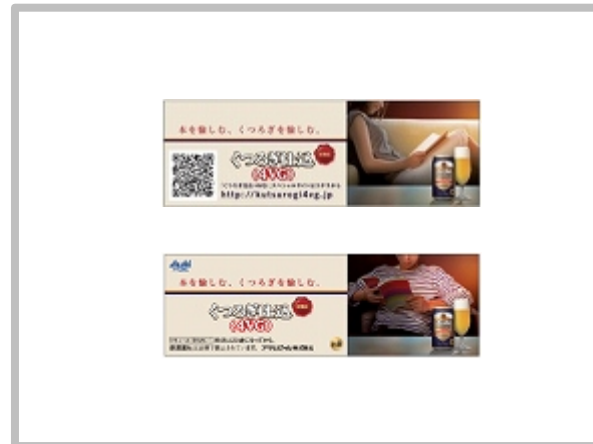

## 【4】しおり広告（事例Ⅲ）

シエルモンテ㈱ 03-6804-4425  
info@cielmonter.com

広告主様の告知入りオリジナルしおりを、書籍挟み込みまたはレジ付近へ設置配布いたします。

〔ゲームメーカー〕



〔携帯キャリア〕



〔化粧品メーカー〕



〔携帯キャリア〕

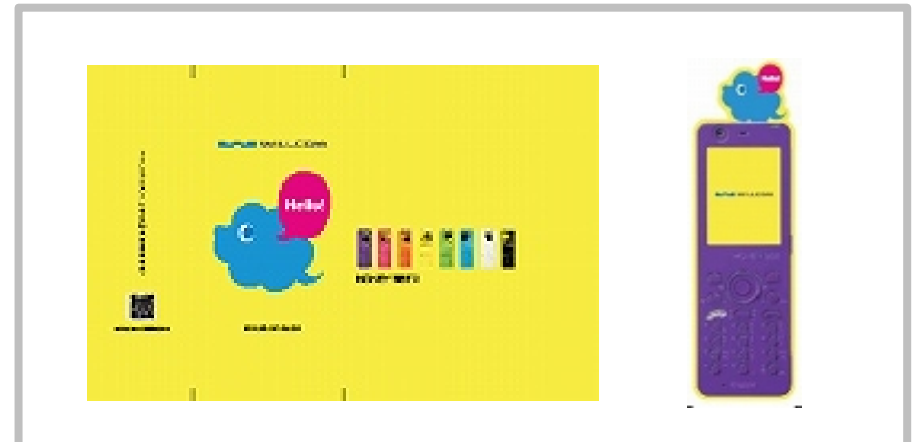

## 【5】レジサンプリング広告

シエルモンテ㈱ 03-6804-4425  
info@cielmonter.com

書籍購入者へレジにてサンプリングいたします。  
目視によるセグメント配布ができるほか、実施エリアや書店チェーン・立地等を指定することで、よりターゲット層の多い店舗での実施が可能です。



展 開 期 間	約2週間～1ヶ月間（配りきり終了）
展 開 方 法	<p>お会計時に、レジにて手渡し配布（性別セグメント可）</p> <p>※目視によるセグメントとなります。</p> <p>※エリア限定から全国の大規模展開まで幅広く対応いたします。</p> <p>※店舗によって繁忙時期などで、配布ができない時間帯もございます。</p>
サ イ ズ	都度ご相談ください。（※チラシ・冊子の場合は、B5サイズ以下希望）
展 開 数 量	1万部～ 最大：100万部配布可能
媒 体 料 金	<p><b>@35円～</b></p> <p><b>紀伊國屋書店・丸善・ジュンク堂：@55円～／三省堂書店：@45円～</b></p> <p>※各店舗への配送費は別途／※配布書店、配布物サイズや重量によって都度御見積</p>
ス ケ ジ ュ ー ル	<p>申込締切／開始30日前（決定優先となります）</p> <p>商材納品／2日前 各店舗納品</p>

# 【6】 POSレジサンプリング広告（三省堂・リブロ）

シエルモンテ㈱ 03-6804-4425  
info@cielmonter.com

あらかじめ設定した希望ジャンルの書籍を購入したターゲットのみにサンプリングいたします。  
今までの目視によるセグメント以上を希望される広告主様にとっては、  
より効率的な配布が可能です。対象チェーンも拡大中。



〔女性ファッション〕



〔男性ファッション〕



etc

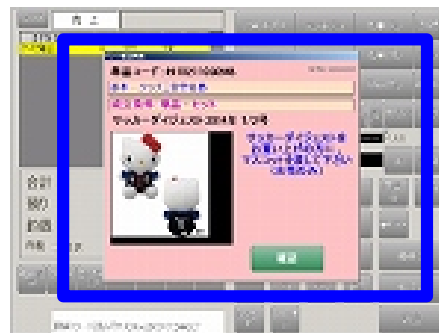

〔購入時にアラート〕



〔希望書籍購入者に配布〕

展 開 期 間	約2週間～1ヶ月間（配りきり終了）
展 開 方 法	<p>広告主が希望される書籍を事前に登録・設定。 対象書籍を購入された方のみに、レジにてアラート表示し手渡し配布。</p> <p>※エリア限定から全国の大規模展開まで幅広く対応いたします。 ※設定商品での配布可能数は、過去データに基づき算出いたします。</p>
配 布 物 サ イ ズ	都度ご相談ください。（※チラシ・冊子の場合は、B5サイズ以下希望）
展 開 数 量	1万部～
媒 体 料 金	<p><b>チラシ：@80円～      試供品：@100円～</b></p> <p>※配布物サイズや重量、セグメント内容によって都度御見積となります。 ※各店舗への配送費は別途に費用となります。</p>
ス ケ ジ ュ ー ル	<p>申込締切／開始30日前（決定優先となります） 商材納品／2日前 各店舗納品</p>



# 【5・6】レジサンプリング広告（事例Ⅰ）試供品

シエルモンテ㈱ 03-6804-4425  
info@cielmonter.com

書店レジにて、店員より手渡し配布いたします。

〔スキンケアメーカー／試供品〕



〔化粧品メーカー／試供品〕



〔ヘアケアメーカー／試供品〕



〔食品メーカー／試供品〕



〔公益競技／ノベルティー〕



〔デオドラントメーカー／試供品〕





# 【5・6】レジサンプリング広告（事例Ⅱ）チラシ・f

シエルモンテ株式会社 03-6804-4425  
info@cielmonter.com

書店レジにて、店員より手渡し配布いたします。

〔一般社団法人／啓蒙冊子〕



〔行政／観光誘致冊子〕



〔出版社／小冊子〕



〔出版社／抜き刷り小冊子〕



〔小売店／キャンペーン告知チラシ〕



〔放送局／キャンペーン告知チラシ〕



## 【7】 雑誌棚広告

シエルモンテ㈱ 03-6804-4425  
info@cielmonter.com

雑誌・書籍コーナーを選定し、リーフレットやポスタープレートを設置。  
コーナーに関連したジャンルに興味のある方が立ち寄る事で、  
特定のターゲットにセグメントをしたアプローチが可能です。



①ポスタープレート



②リーフレット設置

展 開 期 間	1ヶ月間
展 開 方 法	ご希望の書籍・雑誌コーナーへの広告物を掲出。
サ イ ズ	①ポスタープレート／B4サイズ      ②リーフレット設置／仕上がりB5サイズ内
展 開 数 量	1エリア5店舗～（1店舗あたり1か所掲出）
媒 体 料 金	<p>媒体料金      <b>お問合せ下さい</b> /箇所/月      ※展開書店よって都度御見積となります。</p> <p>諸経費      <b>お問合せ下さい</b> /箇所</p> <p>※亚克力ケース製作費・配送費は含まれております。／ ※リーフレット・告知面POPは持ち込みとなります。</p> <p>※紀伊國屋書店新宿本店・梅田本店は+@10,000円</p> <p>※店舗により実施できない場合もございます。</p>
ス ケ ジ ュ ー ル	<p>申込締切    /開始30日前</p> <p>ツール納品 / 1週間前    弊社一括納品</p>

雑誌・書籍コーナーを選定し、リーフレットやポスタープレートを設置。  
コーナーに関連したジャンルに興味のある方が立ち寄る事で、  
特定のターゲットにセグメントをしたアプローチが可能です。

## 雑誌コーナーで最適な読者（顧客層）に訴求

ミセス	ヤングミセス	ファッション	旅行	英会話・語学	児童書・絵本
スポーツ	ペット	趣味・実用	健康	資格・検定	音楽
芸術	不動産・家	コンピューター	アウトドア	出産・育児	経済・ビジネス

## 書籍コーナーで最適な読者（顧客層）に訴求

一般文芸書	経済・ビジネス	高校学参	受験	学習参考書	英会話・語学
旅行・宿泊	話題新刊	趣味実用	健康・薬	資格・検定	自然科学
不動産・家	コンピューター	出産・育児	時局	攻略本	教養・新書

### 売場コーナー例

※店舗規模によって異なります

#### 【書棚別売場コーナー】

文庫／新書／児童書／絵本／学参／学年誌／青年コミック／少女コミック／攻略本／学習漫画／パソコン／自然科学／  
法律書／音楽・芸術／社会福祉／哲学・心理／教養・新書／時局／株・年金／ビジネス／政治・経済／資格・検定／  
語学・辞典／人文書／男性雑誌／婦人雑誌／地図・旅行／実用書／文芸書／話題新刊／就職・採用他 など

#### 【書籍の分類】

インテリア／料理／育児／医学・薬／年金／小説／時代小説／エッセイ／短歌・川柳／評論／カメラ／囲碁・将棋／鉄道／  
いぬ・猫／ゲーム／英検／看護／福祉／建築／国家試験／アウトドア／温泉／海外旅行／英会話／旅館・ホテル／登山／  
行政／銀行・金融／自治体／証券／不動産／会計／POP・宣伝／外食／市場調査／業界／転職／アレルギー／医療／検査／  
内科・外科／スポーツ／医学／ゴルフ／サッカー／野球・テニス／ダンス／格闘技他 など



## 【7】雑誌棚広告（POPボード設置イメージ）

シエルモンテ㈱ 03-6804-4425  
info@cielmonter.com

ご希望ジャンルの雑誌コーナーに広告主様の告知POPやリーフレットを設置いたします。

〔大学／料理雑誌コーナー〕



〔大学／女性誌コーナー〕



〔求人会社／求人誌コーナー〕



〔出版社／男性誌コーナー〕



〔舞台／文庫本コーナー〕



〔舞台／新書コーナー〕





# 【7】 雑誌棚広告（リーフレット設置イメージ）

シエルモンテ㈱ 03-6804-4425  
info@cielmonter.com

ご希望ジャンルの雑誌コーナーに広告主様の告知POPやリーフレットを設置いたします。

〔携帯キャリア／ビジネス誌コーナー〕



〔旅行代理店／旅行雑誌コーナー〕



〔カード会社／旅行雑誌コーナー〕



〔専門学校／女性誌コーナー〕



〔アパレルブランド／女性誌コーナー〕



〔ウェディングサービス／女性誌コーナー〕



## 【7】 雑誌棚広告（展開用什器イメージ）

シエルモンテ㈱ 03-6804-4425  
info@cielmonter.com

ご希望ジャンルの雑誌コーナーに広告主様の告知POPやリーフレットを設置するためのオリジナル什器を弊社にて製作させていただきます。



小冊子・リーフレットは  
B5サイズ以内でご用意をお願いします。



オリジナル什器は  
雑誌棚に固定できるように制作します。



数種類の設置物の展開可能です。  
告知面も有効活用できます。



冊子・リーフレット設置用の  
ポケット付き什器を制作。



告知面+冊子・リーフレット設置用で  
インパクトのある告知が可能。



設置用什器のサイズは  
都度ご相談ください。



## 【8】フロア広告

シエルモンテ㈱ 03-6804-4425  
info@cielmonter.com

雑誌・書籍コーナーを選定し、床面へ広告フロアシートを掲出いたします。  
ご希望の書籍付近など、場所はピンポイントに指定することも可能ですので  
ターゲット層をセグメントしたアプローチが可能です。



展 開 期 間	1ヶ月間
展 開 方 法	ご希望の書籍・雑誌コーナーの床面へオリジナルシートを掲出。
サ イ ズ	700mm×700mm以内
展 開 数 量	1エリア5店舗～（1店舗あたり1か所）
媒 体 料 金	<p>媒体料金 <b>お問合せ下さい</b> /箇所/月 ※展開書店によって都度御見積となります。</p> <p>諸経費 <b>お問合せ下さい</b>/箇所</p> <p>※フロア製作費は含まれております。（完全データ入稿）          ※紀伊國屋書店新宿本店・梅田本店は+@10,000          ※店舗により実施できない場合もございます。</p>
ス ケ ジ ュ ー ル	<p>申込締切 /開始30日前</p> <p>データ入稿/3週間前</p>

## 【8】フロア広告（事例Ⅰ）

シエルモンテ㈱ 03-6804-4425  
info@cielmonter.com

ご希望ジャンルの雑誌・書籍コーナー床面に広告主様の告知シートを設置いたします。

〔出版社／発売告知〕



〔出版社／タイアップ告知〕



〔出版社／出版告知〕



〔出版社／発売告知〕



## 【9】ポスター広告

シエルモンテ㈱ 03-6804-4425  
info@cielmonter.com

書店店内にポスターを掲載いたします。レジ付近や店舗入り口など、お客様が多く目にする場所へ掲出いたしますので、より効果的な展開が可能です。



展 開 期 間	1ヶ月間
展 開 方 法	書店店舗内スペースへ、ポスターを掲出。
サ イ ズ	B2サイズ以内
展 開 数 量	1エリア10店舗～（1店舗あたり1枚）
媒 体 料 金	<b>お問合せ下さい/箇所/月</b> ※展開書店によって都度御見積となります。 ※ポスター製作費、各店舗への配送関連費は含まれておりません。 ※実施書店により別途御見積とさせていただきます。
ス ケ ジ ュ ー ル	申込締切      /開始30日前 ポスター納品/2日前    各店舗納品



## 【9】ポスター広告（事例Ⅰ）

シエルモンテ㈱ 03-6804-4425  
info@cielmonter.com

レジ付近や入り口、希望書籍付近など店内スペースに掲出いたします。

〔情報サービス〕



〔舞台告知〕



〔保険会社〕



〔PCメーカー〕



〔新聞社〕



〔携帯キャリア〕



# 【10】店頭フェア広告

シエルモンテ㈱ 03-6804-4425  
info@cielmonter.com

広告主様の告知内容と関連する書籍を陳列し、オリジナルフェアコーナーを展開いたします。  
フェアは非常に注目度も高い展開となりますので、ターゲットはもちろん  
多くのお客様へ広く効果的に告知をすることが可能です。



展 開 期 間	2週間
展 開 方 法	<p>広告主様との関連のある書籍やPOP等を設置したオリジナルフェア展開</p> <ul style="list-style-type: none"> <li>・ポスター、POP掲出</li> <li>・希望書籍を陳列</li> <li>・リーレット等の設置</li> <li>・モニター設置</li> <li>・商品実機設置</li> <li>etc</li> </ul> <p>※展開場所については、都度店舗と調整の上決定いたします。 ※展開内容やツールは都度ご相談承ります。</p>
展 開 数 量	1店舗～
媒 体 料 金	<p><b>お問い合わせ下さい/箇所/2週間</b>      <b>※展開書店によって都度御見積</b></p> <p>※ツール等の製作費、各店舗までの配送関連費は含まれておりません。</p>
ス ケ ジ ュ ー ル	<p>申込締切／開始45日前</p> <p>ツール納品／2日前 各店舗納品</p>

## 【10】店頭フェア広告展開イメージ

シエルモンテ㈱ 03-6804-4425  
info@cielmonter.com

広告主様の告知内容と関連する書籍を陳列し、オリジナルフェアコーナーを展開いたします。



### ご用意いただくフェア用販促物一例

- ① B4（横）サイズの貼りパネPOP想定  
店舗によっては、B2サイズも対応可
- ② A5・A6サイズ程度のPOP想定
- ③ A4（縦）サイズのPOP想定
- ④ モニター設置など

※展開店舗によってサイズや枚数が異なります  
※モニターについては、店舗毎に Consent 確認後  
ご提案対応となります。  
※その他、販促物は都度ご相談ください。

フェア展開内容によってご希望の書籍ジャンルの  
関連書籍を陳列させていただきます。

※商品の販売などの場合は、委託での対応となります。  
※販売条件は、書店毎に異なりますので、事前に  
ご相談承ります。

※書店イメージ／展開店舗によって場所や展開内容は異なります。



# 【10】店頭フェア広告展開イメージ

シエルモンテ㈱ 03-6804-4425  
info@cielmonter.com

店舗スペースを活用し、オリジナルフェア展開をいたします。

〔携帯キャリア／キャンペーン〕



〔携帯キャリア／T&T〕



〔放送局／番宣〕



〔アパレル／ブランディング〕



〔観光協会／観光誘致〕



〔食品メーカー／告知・販売〕



# 【10】店頭フェア広告（事例Ⅰ）

シエルモンテ㈱ 03-6804-4425  
info@cielmonter.com

飲料メーカーと芥川賞受賞作家とのコラボ商品の告知目的に**フェア展開 + 商品販売**

## 展開書店

紀伊國屋書店全店にて期間限定オリジナルフェアを実施。  
発売記念として、紀伊國屋書店本店にてトークショー、  
サイン会も同時に実施。

## 展開内容

オリジナルエッセイ付き『ブックボトル』を限定販売。  
紀伊國屋書店店頭にてフェアをしながら、9本セットで発売。  
購入者へオリジナルノベルティを作成し、プレゼント。  
WEBサイトでも先行告知 + 販売。

## 販促物詳細



[B2/ポスター]



[A4/棚下POP]



[A5/POP]



オリジナル  
ノベルティ  
しおり



店舗にて販売商品 + 関連書籍陳列でフェア展開



9本セットを陳列し、POPで装飾



注目の関連書籍を取り寄せ展開



モニター設置して映像放映



トークショー開催



サイン会開催

## 効果・目的

芥川賞受賞のタイミングでの展開といったこともあり、マスコミの取材やメディアでの露出も多く反響大。  
テナント・店舗スタッフはじめ非常に好評のフェア展開となりました。



# 【10】店頭フェア広告（事例Ⅱ）

シエルモンテ㈱ 03-6804-4425  
info@cielmonter.com

## 有名塾監修と食品メーカーのコラボ商品を受験生応援フェアのタイミングで フェア展開+商品販売

### 展開書店

全国紀伊國屋書店で期間限定実施

### 展開内容

コラボ商品を紀伊國屋書店の受験生応援フェアの  
タイミングに合わせて、オリジナルフェア展開と商品販売を  
同時に展開。紀伊國屋書店WEBサイトでもイベント告知。

### 販促物詳細



[B2/ポスター]



[B4/POPボード]



[A4/棚下POP]



[A5/POP]



店舗にて販売商品+関連書籍陳列でフェア展開



参考書コーナー付近でのオリジナルフェア展開



紀伊國屋書店WEBにて告知



イベントページにて告知

### 効果・目的

受験用参考書コーナーでの売り上げが一番あるタイミングでの展開といったこともあり、受験生や保護者といったお客様から好評でした。  
テナント・店舗スタッフはじめ非常に好評のフェア展開となりました。



# 【10】店頭フェア広告（事例Ⅲ）

シエルモンテ㈱ 03-6804-4425  
info@cielmonter.com

## GLOBAL WORK（アパレルブランド）×海街diaryが映画公開を合わせて フェア展開+オリジナル写真集サンプリング

### 展開書店

全国主要書店の中で、GLOBAL WORK店舗と  
同じテナント書店のみでのオリジナルフェア展開

### 展開内容

GLOBAL WORK×海街diaryのプレミアム性の高い限定冊子を  
オリジナルレジ袋に封入して配布。  
大手書店では同時にフェアも展開。

### 販促物詳細

【フェアコーナー用POP】



【B6サイズ】雑誌棚用POP

【B4サイズPOP】

【A4サイズ棚下POP】

【A4サイズ/レジ前POP】

限定冊子を事前に封入した  
オリジナル袋を用意



大手書店でオリジナルフェア展開



限定冊子を用意



女性誌コーナーにて告知



レジにて告知内容入りオリジナル袋を利用し配布



レジにて告知用POPを設置し告知



GLOBAL WORK 特設サイト



海街ダイアリーTwitter

### 効果・目的

GLOBAL WORK店舗の入っているテナント内書店にて、『海街diary』と関連付けてオリジナルフェア展開+限定冊子をレジにて配布。  
話題性とブランディング、そしてお互いの店舗への誘引に繋がる施策を行いテナント含めて大変好評なフェア展開となりました。

# 【10】店頭フェア広告（事例Ⅳ）

シエルモンテ㈱ 03-6804-4425  
info@cielmonter.com

## BS日テレの番組「久米書店」の番宣告知目的にフェア展開

### 展開書店

首都圏の大手書店にて実施。

### 展開内容

BS日テレで放送中の久米書店と紀伊國屋書店の  
コラボプロモーションを、首都圏店舗にて実施。  
番組内で紹介する書籍を陳列しフェアを展開。  
書店HPにてフェアも同時に告知。

### 販促物詳細



[B2サイズ／ポスター]



[A4サイズ／棚下POP]



[A5サイズPOP]

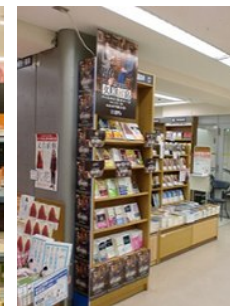

大手書店で番宣を目的としてオリジナルフェア展開

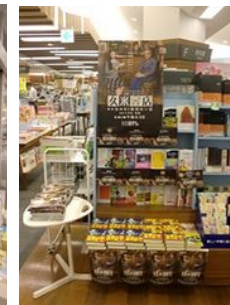

各書店でオリジナルフェア展開

希望書籍を陳列

POPも活用し展開

### 効果・目的

BS番組の番宣を目的として、希望する書籍を陳列しオリジナルフェアにて番組を紹介。  
店舗スタッフはじめ久米書店フェアからも非常に好評のオリジナルフェア展開となりました。



# 【10】店頭フェア広告（事例V）

シエルモンテ㈱ 03-6804-4425  
info@cielmonter.com

## 「COM単」書籍販売促進を目的にフェア展開

### 展開書店

都内大手書店にて実施。

### 展開内容

「COM単」書籍の販売促進、認知の為2種類の書籍のみを陳列。  
B2パネルやモニターも設置し目を引く展開内容に。

### 販促物詳細



[A3サイズ／パネル]



[B2横サイズ／パネル]



大手書店でオリジナルフェア展開



関連書籍を陳列

### 効果・目的

「COM単」書籍販売促進告知展開。  
2種類の書籍のみを陳列する事により、非常に目立つ展開となりました。



# 【10】店頭フェア広告（事例Ⅵ）

シエルモンテ㈱ 03-6804-4425  
info@cielmonter.com

## IIBC「一般財団法人国際ビジネスコミュニケーション協会」 書籍販売促進を目的にフェア展開

### 展開書店

都内大手書店にて実施。

### 展開内容

TOEICのテスト形式が新形式に切替わるので新公式問題集をメインに陳列。

### 販促物詳細



〔B2ポスター〕〔A3サイズ／パネル〕



〔B2横サイズ／パネル〕



大手書店でオリジナルフェア展開



B2ポスター



関連書籍を陳列



### 効果・目的

TOEICテストの新公式問題集の認知書籍販売促進告知展開。  
目立った展開となり書籍売り上げも好調でした。

# 【10】店頭フェア広告（事例Ⅶ）

シエルモンテ㈱ 03-6804-4425  
info@cielmonter.com

## 和歌山県が観光誘致を目的にし、新規訴求先として書店内にて フェア展開+サンプリング実施

### 展開書店

都内大手書店にて実施。

### 展開内容

観光誘致を目的として和歌山関連書店を陳列して  
オリジナルフェア展開。連動して、関連書籍購入者に対して、  
オリジナルキーホルダーを配布。

### 販促物詳細



〔B2ポスター〕



〔A4サイズ棚下用POP〕



〔A5サイズPOP〕



〔書籍用シール〕



プレゼント用  
オリジナル  
キーホルダー



ご希望の関連書籍を陳列



オリジナルフェアを展開

### 効果・目的

旅行と書籍・雑誌との相性は非常によく継続的に展開中。観光誘致を目的として、希望する和歌山県の関連書籍を陳列し注目度の高いフェアとなりました。  
ノベルティーとしてサンプリングをしたオリジナルキーホルダーが大変好評でした。

# 【10】店頭フェア広告（事例Ⅷ）

シエルモンテ㈱ 03-6804-4425  
info@cielmonter.com

## 岡山県が観光誘致を目的にし、新規訴求先として書店内にて フェア展開

### 展開書店

東京駅・品川駅付近の書店にて実施。

### 展開内容

岡山県の観光アピールを目的に、東京駅・品川駅近くの書店にてオリジナルフェアを展開。岡山県関連本を中心とした旅行関連書籍と絵本（桃太郎、一寸法師）を陳列しフェア展開。

### 販促物詳細



[B2サイズ／ポスター]



[A4サイズ／棚下POP]



[A5サイズ／POP5種類]



大手書店でオリジナルフェア展開



大手書店でオリジナルフェア展開



書籍付近にPOP設置



コーナー展開



関連書籍を陳列

### 効果・目的

観光誘致やイメージUPを目的として、書店を使いオリジナルフェアにて告知展開。  
店舗スタッフはじめ非常に好評のフェア展開となりました。



# 【10】店頭フェア広告（事例Ⅸ）

シエルモンテ㈱ 03-6804-4425  
info@cielmonter.com

## 熊本県が観光誘致を目的にし、新規訴求先として書店内にて フェア展開+写真パネル掲出

### 展開書店

紀伊國屋書店（新宿本店・梅田本店・福岡本店）にて実施。

### 展開内容

観光誘致を目的として熊本関連・夏目漱石関連書籍を陳列してオリジナルフェア展開。連動して、オリジナルブックカバーとしおりをセットにして配布。

### 販促物詳細



〔B2POPボード〕



プレゼント用オリジナル  
ブックカバー・しおり



ご希望の関連書籍を陳列

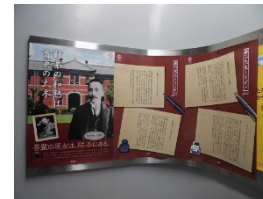

写真パネル掲出し店舗ジャック



オリジナルブックカバーとしおりセットを配布



### 効果・目的

旅行と書籍・雑誌との相性は非常によくオリジナルフェアを展開。夏目漱石の写真パネルを展示し店内をジャックし注目度の高い展開となりました。ノベルティーとしてサンプリングをしたオリジナルのブックカバー・しおりともに大変好評でした。

# 【10】店頭フェア広告（事例X）

シエルモンテ㈱ 03-6804-4425  
info@cielmonter.com

## 沖縄県 関西国際空港-宮古便新設訴求を目的として書店内にて フェア展開+レジ袋封入配布

### 展開書店

関西の大手書店にて実施。

### 展開内容

西国際空港と紀伊國屋書店のコラボプロモーションを、関西の店舗にて実施。沖縄関連を中心とした旅行関連書籍を陳列しフェアを展開。同時にオリジナルシールをレジ袋に封入し配布。

### 販促物詳細



[B2サイズ/ポスター]



[A4サイズ/棚下POP]



[スイングPOP]



書籍袋に事前に封入して  
オリジナルシールを配布



大手書店でオリジナルフェア展開



関連書籍を陳列



レジ袋封入配布

### 効果・目的

関西国際空港より新設した関空-宮古便の告知を目的として、夏の旅行フェアに関連づけて沖縄関連の書籍を陳列し、オリジナルフェアにて告知展開。店舗スタッフはじめ非常に好評のフェア展開となりました。

# 【10】店頭フェア広告（事例XI）

シエルモンテ㈱ 03-6804-4425  
info@cielmonter.com

## ビジネスマンへのブランディング訴求として書店内にて フェア展開+商品サンプリング実施

### 展開書店

全国主要書店にて実施。

### 展開内容

ビジネスマンをターゲットとしてビジネス書籍を展開して  
オリジナルフェア展開。  
連動して、レジにてビジネスマンをセグメントして、  
商品のサンプリングを実施。

### 販促物詳細



〔棚下用POP〕



配布物（サンプル品+リーフレット）



ビジネスフェア展開



レジにてサンプリング

### 効果・目的

ビジネスマンの立ち寄るコーナーにて、オリジナルフェア展開を行い、ビジネスマンへ効果的にブランディング訴求。  
合わせてレジにてビジネスマンをセグメントして商品サンプリングを行う事により、試供品の体感も行いました。



# 【10】店頭フェア広告（事例Ⅱ）

シエルモンテ株式会社 03-6804-4425  
in シエルモンテ株式会社 03-6804-4425  
info@cielmonter.com

## 『日産TIIDA』の書籍・商品訴求及びブランディングとして書店内にて フェア展開+ブックカバー配布

### 展開書店

全国主要書店にて実施

- ・ジャック（5大都市）
- ・フェア展開（全国）
- ・ブックカバー（全国）

### 展開内容

書店店内ジャック+書籍フェア展開。  
全国3書店チェーンにてブックカバー配布。

### 販促物詳細



【ポスター・POP】



オリジナル  
ブックカバー



書店店内をジャック展開



書籍を陳列してオリジナルフェア展開

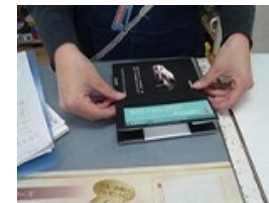

オリジナルブックカバー配布

### 効果・目的

日産TIIDAブランディング本の発売に合わせて、大型書店店内ジャック・ブックカバー・書籍フェアにてブランディング訴求。  
書籍の販促+商品ブランディング展開を行い、クライアントから評価の高い展開となりました。

# 【10】店頭フェア広告（事例XIII）

シエルモンテ㈱ 03-6804-4425  
info@cielmonter.com

## LEPSIM（女性向けアパレルブランド） フェア展開+しおり配布

### 展開書店

全国主要書店にて希望書店を選定し実施。

### 展開内容

アパレルショップ同一テナント内にある書店にてフェア展開。  
全国の書店レジにてオリジナル短編小説掲載のしおりを配布。

### 販促物詳細



オリジナル短編小説掲載しおり



B2サイズポスター

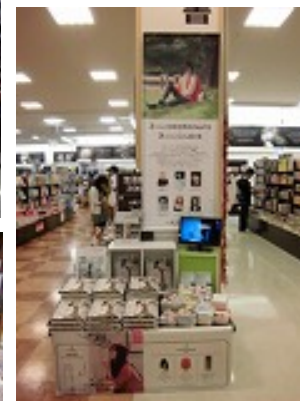

オリジナルフェア展開



関連書籍を陳列



オリジナルしおりを製作し、レジ付近にて設置配布



### 効果・目的

LEPSIM店舗の入っているテナント内書店にて、ファッションと関連付けてオリジナルフェアを展開+レジにてしおり配布。  
ブランディング+店舗誘因に繋げる施策を行いました。オリジナルの短編小説を著名人に書き下ろしていただいた特別しおりが大変好評でした。

# 【11】 店頭イベント広告

シエルモンテ㈱ 03-6804-4425  
info@cielmonter.com

書店店頭のスペースにてイベントスタッフによるサンプリングや  
タッチ&トライなどのイベント展開が可能です。  
直接お客様とコミュニケーションが出来る展開のためダイレクトに訴求出来ます。



展 開 期 間	1日単位
展 開 方 法	<p>書店店頭スペースを活用したイベント展開。</p> <p>・サンプリング      ・実機展示、T&amp;Tイベント      ・アンケート実施      etc</p> <p>※展開場所については、都度店舗と調整の上決定いたします。 ※展開内容やツールは都度ご相談承ります。 ※イベントスタッフはご用意ください。</p>
展 開 数 量	1店舗～
媒 体 料 金	<p><b>@100,000円～ /箇所/日</b>      ※展開書店、スペースによって都度御見積</p> <p>※ツール等の製作費、各店舗までの配送関連費は含まれておりません。</p>
ス ケ ジ ュ ー ル	申込締切／開始30日前



# 【11】店頭イベント広告展開イメージ

シエルモンテ㈱ 03-6804-4425  
info@cielmonter.com

店頭スペースでサンプリングやデモンストレーションを実施いたします。

〔電子書籍／タッチ&トライ〕



〔電子書籍／タッチ&トライ〕



〔通信サービス／サービス紹介〕



〔化粧品メーカー／サンプリング〕



〔化粧品メーカー／サンプリング〕



〔通信サービス／サービス紹介〕



# 【12】 POSレジサイネージ広告

シエルモンテ株 03-6804-4425  
info@cielmonter.com

紀伊國屋書店のレジモニターに告知情報を配信いたします。



展 開 期 間	2週間
展 開 方 法	紀伊國屋書店のレジへ情報配信 入稿形式：1024×588ピクセル ファイル形式：J P G ファイル ファイルのサイズ：200KB 圧縮レベル20%
配 信 時 間	10秒間の静止画 5~10分サイクルで表示
展 開 数 量	全国63店舗505台 一斉配信（2015年6月末時点）
媒 体 料 金	媒体料金 <b>お問合せ下さい</b> /10秒/2週間
ス ケ ジ ュ ー ル	申込締切／開始30日前 データ入稿／10日前



# 【13】パンフレット設置広告広告

シエルモンテ㈱ 03-6804-4425  
info@cielmonter.com

書店店内スペースへ、クライアント様パンフレットを設置いたします。  
会計時に立ち寄りますので、多くのお客様へより効果的な展開が可能です。



展 開 期 間	30日（1ヵ月）
展 開 方 法	書店設置可能スペースにて設置配布 ※設置場所は各店により異なります。基本的に指定はできません。
エ リ ア	全国（チェーン毎に異なります。）
展 開 数 量	10店舗以上（1店舗100部、1,000部以上）
媒 体 料 金	お問合せ下さい /1店舗100部(概算) ※紀伊國屋書（新宿）三省堂（神保町・池袋・有楽町）は+ @8,000円
ス ケ ジ ュ ー ル	申込締切／開始30日前 納品期限／開始2日前（各店舗へ納品）