

ファミリーマート店内メディア

媒体資料

あなたと、コンビニに、

FamilyMart

プロフィール

ファミリーマートでは47都道府県、約15,800店のネットワークを活用した広告サービスをご提供しています。

※2018年2月現在



ファミリーマートチェーンとは・・・

国内店舗数

全国15,726 店

※2018年2月現在

平均客数
(人)

884人

(TOMONY59店舗を含まず)

※2018年2月現在

商品分類別売上高構成比

※2018年2月現在

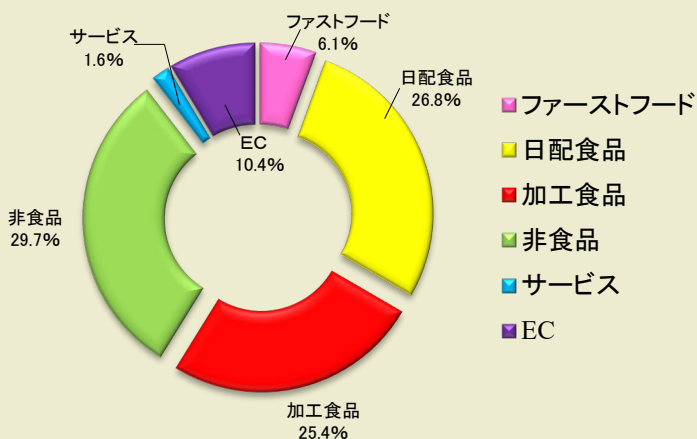

ファミリーマート『レジ液晶POP・店内BGM（一般CM）』

■媒体概要

- ・ 店内スピーカーとレジ前の液晶モニターによる「音声CM」と「静止画CM」。
- ・ 媒体認知率は『レジ液晶POP』『店内BGM』ともに来店者の約7割。(『レジ液晶POP』72.1% 『店内BGM』69.5% 2010年当社調べ)
- ・ 店頭の商品・サービスに加え一般商材やサービス、大学、公共広告など幅広い業種の出稿が可能。

(店頭商品との競合排除等、一部例外あり)

■ターゲット

ファミリーマート店内のお客様。 ※参考数値 レジ通過人数: 約9,700 万人/週

※ 「ファミマ!!」(2018年2月末現在39店舗)はレジ液晶POPのみの展開となります。

	店内BGM	レジ液晶POP
展 開 物 規 格	音声データ 素材尺 ①15秒 ②30秒	静止画(JPG画像) 表示サイズ≒横25×縦14cm
展 開 場 所	店内放送用スピーカー	レジ前液晶モニター (1店あたり2台以上設置)
露 出 回 数	①15秒素材×4回/h×終日 ②30秒素材×2回/h×終日	12秒表示×5回/h×終日
入 稿 素 材	WAVデータファイル [対応素材尺 15秒・30秒]	横1,024×縦576ピクセル 300KB以下のJPG(RGB)画像
期 間	毎週火曜日スタート・週単位	
料 金	【全国1枠】 1週間: 1,830,000円(税別) 2週間: 3,360,000円(税別) ※素材をお持ちでないクライアント様は上記料金内での素材制作も承っております。 ※作業内容及び製作期間など詳細につきましては別途ご相談ください。	

※店内BGMは必ず背景音楽が必要です(ナレーションのみはNG)。また同一素材を繰り返す「段積み」はNGとなっております。

※酒類広告について ・放映店舗は酒販売店のみ(全店の約97%)

・放映時間・・・『レジ液晶POP』は終日 『店内BGM』は18時から翌5時まで(料金は通常と同額)

●入稿・納品スケジュールについてはP13を参照ください。●地域限定の放映も可能です。上記以外の編成のご要望は別途お問い合わせ下さい。

【レジ液晶POP画面イメージ】

【店内BGMイメージ】



広告スペース≒
横25×縦14cm

お買い上げ情報



離れた位置から確認できるように、大き目のフォント
シンプルな内容を推奨いたします。

《注意事項》

※レジ液晶POPと店内BGMは非同期(店内複数レジでの露出タイミングも非同期)。

※複数枠出稿については、店内BGM素材を30秒尺とした場合のみ2枠まで出稿可(メディアジャック的な使用は不可)。

ファミリーマート『レジ液晶POP・店内BGM (エリア対応)』

■媒体概要

- ・店内スピーカーとレジ前の液晶モニターによる「音声CM」と「静止画CM」。
- ・エリア単位のセグメントも可能です。
- ・媒体概要はP2をご参照ください。

■ターゲット

地域単位で業務展開を行っているクライアントなど

■エリア別放映料金

●都道府県別の展開の場合、P4の料金表といずれか低い方の料金を適用いたします。

(税別)

	店舗数 2018年2月末	1週間	2週間	3週間	4週間
全国	15,726	¥1,830,000	¥3,360,000	¥4,130,000	¥4,600,000
北海道	233	¥180,000	¥360,000	¥540,000	¥720,000
東北	1,303	¥450,000	¥820,000	¥1,010,000	¥1,100,000
関東	5,699	¥1,280,000	¥2,350,000	¥2,890,000	¥3,200,000
東海・北陸	2,943	¥860,000	¥1,580,000	¥1,940,000	¥2,100,000
関西	2,537	¥720,000	¥1,330,000	¥1,630,000	¥1,800,000
中国・四国	1,187	¥410,000	¥750,000	¥920,000	¥1,000,000
九州	1,500	¥500,000	¥930,000	¥1,140,000	¥1,200,000
沖縄	324	¥200,000	¥400,000	¥600,000	¥800,000

■都道府県別店舗数

エリア	都道府県	FM店舗数
北海道	北海道	233
東北	青森県	145
	岩手県	176
	宮城県	352
	秋田県	130
	山形県	141
	福島県	180
	新潟県	179
	茨城県	331
関東	栃木県	226
	群馬県	124
	埼玉県	782
	千葉県	620
	東京都	2,334
	神奈川県	959
	山梨県	82
	長野県	241

エリア	都道府県	FM店舗数
東海・北陸	富山県	143
	石川県	212
	福井県	149
	岐阜県	280
	静岡県	456
	愛知県	1,352
	三重県	351
	滋賀県	139
関西	京都府	306
	大阪府	1,324
	兵庫県	509
	奈良県	143
	和歌山県	116

エリア	都道府県	FM店舗数
中国・四国	鳥取県	72
	島根県	65
	岡山県	200
	広島県	275
	山口県	91
	徳島県	77
	香川県	126
	愛媛県	195
九州	高知県	86
	福岡県	538
	佐賀県	75
	長崎県	158
	熊本県	204
	大分県	119
	宮崎県	125
	鹿児島県	281
沖縄	沖縄県	324

- 入稿・納品スケジュールについてはP13を参照ください。
- 店舗数は2018年2月末現在(トモニーを除く)。

《注意事項》

※レジ液晶POPと店内BGMは非同期となります(店内複数レジでの露出タイミングも非同期)。
 ※複数枠出稿については、店内BGM素材を30秒尺とした場合のみ2枠まで出稿可(メディアジャック的な使用は不可)。

ファミリーマート『レジ液晶POP・店内BGM（都道府県別料金）』

■媒体概要

- ・店内スピーカーとレジ前の液晶モニターによる「音声CM」と「静止画CM」。
- ・都道府県単位のセグメントも可能です。
- ・媒体概要はP2をご参照ください。

■素材制作費用(NET)

完全データ入稿が難しい場合、制作を承ります。

【BGM音源制作】 40,000円(税別)

【POP制作】 40,000円(税別)

※作業内容及び製作期間など詳細につきましては別途ご相談ください。

■ターゲット

- ・都道府県単位で業務を行っているクライアントなど(地方自治体や地方銀行など)

(税別)

エリア	都道府県	レジ液晶POP+ 店内BGM(1W)	店舗数	エリア	都道府県	レジ液晶POP+ 店内BGM(1W)	店舗数
北海道	北海道	180,000	233	関西	滋賀県	150,000	139
東北	青森県	150,000	145		京都府	180,000	306
	岩手県	180,000	176		大阪府	350,000	1,324
	宮城県	180,000	352		兵庫県	250,000	509
	秋田県	150,000	130		奈良県	150,000	143
	山形県	150,000	141		和歌山県	150,000	116
	福島県	180,000	180	中国・四国	鳥取県	150,000	72
関東	新潟県	180,000	179		島根県	150,000	65
	茨城県	180,000	331		岡山県	180,000	200
	栃木県	180,000	226		広島県	180,000	275
	群馬県	150,000	124		山口県	150,000	91
	埼玉県	350,000	782		徳島県	150,000	77
	千葉県	350,000	620		香川県	150,000	126
	東京都	600,000	2,334		愛媛県	180,000	195
	神奈川県	350,000	959		高知県	150,000	86
	山梨県	150,000	82	九州	福岡県	350,000	538
	長野県	180,000	241		佐賀県	150,000	75
東海・北陸	富山県	150,000	143		長崎県	150,000	158
	石川県	180,000	212		熊本県	180,000	204
	福井県	150,000	149		大分県	150,000	119
	岐阜県	180,000	280		宮崎県	150,000	125
	静岡県	250,000	456		鹿児島県	180,000	281
	愛知県	350,000	1,352	沖縄	沖縄県	200,000	324
	三重県	250,000	351	全国		1,830,000	15,726

- 2週以上の場合、1週間価格に週数を乗じた価格となります。
- 「液晶POPのみ」、「店内BGMのみ」のご利用も可能ですが料金は上記金額が適用されます(セットと同額)。
- 入稿・納品スケジュールについてはP13を参照ください。
- 店舗数は2018年2月末現在(トモニーを除く)。
- 市区町村単位でも展開は可能です。価格に関しましてはお問合せください。

《注意事項》

※レジ液晶POPと店内BGMは非同期となります(店内複数レジでの露出タイミングも非同期)。
 ※複数枠出稿については、店内BGM素材を30秒尺とした場合のみ2枠まで出稿可(メディアジャック的な使用は不可)。

ファミリーマート『レジ液晶POP・店内BGM（地域展開プラン）』

■媒体概要

- ・店内スピーカーとレジ前の液晶モニターによる「音声CM」と「静止画CM」。
- ・200店舗までのセグメント展開（店舗指定可能）
- ＊下記店舗を選択した場合はレジ前液晶モニター「静止画CM」のみの対応となります。
（東京都・大阪府） 尚、沖縄県は非対応地域となります。

■ターゲット

- ・鉄道沿線や会場周辺などのエリアマーケティングを検討している
（マンションディベロッパーやカーディーラー）クライアントなど

※枠の埋まりが大変早いプランでございます。空き枠状況は都度ご連絡頂けますと幸いです。

■素材制作費（NET）

- 完全データ入稿が難しい場合、制作を承ります。
- 【BGM音源制作】 40,000円（税別）
- 【POP制作】 40,000円（税別）
- ※作業内容及び製作期間など詳細につきましては別途ご相談ください。

	店内BGM	レジ液晶POP
展 開 物 規 格	音声データ 素材尺 ①15秒 ②30秒	静止画(JPG画像) 表示サイズ≒横25×縦14cm
展 開 場 所	店内放送用スピーカー	レジ前液晶モニター （1店あたり2台以上設置）
露 出 回 数	①15秒素材×4回/h×終日 ②30秒素材×2回/h×終日	12秒表示×5回/h×終日
入 稿 素 材	WAVデータファイル [対応素材尺 15秒・30秒]	横1,024×縦576ピクセル 300KB以下のJPG(RGB)画像
期 間	毎週火曜日スタート・4週間(1か月)	
料 金	【1枠】4週間:400,000円(税別)	

※店内BGMは必ず背景音楽が必要です(ナレーションのみはNG)。また同一素材を繰り返す「段積み」はNGとなっております。
※酒類広告について
・放映店舗は酒販売店のみ(全店の約97%)
・放映時間・・・『レジ液晶POP』は終日 『店内BGM』は18時から翌5時まで(料金は通常と同額)

●入稿・納品スケジュールについてはP13を参照ください。

- 【A社様】
地元テレビの番組宣伝を
視聴者の多い〇〇市だけ
告知したい

→175店舗展開
- 【B社様】
展開中の鉄道広告に合わせ
〇〇線沿いの店舗にだけ
訴求したい

→42店舗展開

自由なセグメントが可能です



- 入稿・納品スケジュールについてはP13を参照ください。
- 枠の埋まりが大変早いプランでございます。空き枠状況は都度ご連絡頂けますと幸いです。
- 4週未満のご出稿でも上記金額が適用になります。
- 展開が200店舗以下の場合でも上記金額が適用になります。
- 「液晶POPのみ」、「店内BGMのみ」のご利用も可能ですが料金は上記金額が適用されます。
- 放映期間中の素材変更はNGとなっております。

《注意事項》 ※レジ液晶POPと店内BGMは非同期となります(店内複数レジでの露出タイミングも非同期)。

ファミリーマート『レジ液晶POP・店内BGM（ハーフ プラン）』

■媒体概要

- ・店内スピーカーとレジ前の液晶モニターによる「音声CM」と「静止画CM」。
- ・通常プラン(P2)の露出量ハーフでの実施が可能

■ターゲット

- ・全国エリアでの広告展開をお試してご利用してみたい企業様向け
- ※枠の埋まりが大変早いプランでございます。空き枠状況は都度ご連絡頂きますと幸いです。

	店内BGM	レジ液晶POP
展 開 物 規 格	音声データ 素材尺 ①15秒 ②30秒	静止画(JPG画像) 表示サイズ≒横25×縦14cm
展 開 場 所	店内放送用スピーカー	レジ前液晶モニター (1店あたり2台以上設置)
露 出 回 数	①15秒素材×2回/h×終日 ②30秒素材×1回/h×終日	6秒表示×5回/h×終日
入 稿 素 材	WAVデータファイル [対応素材尺 15秒・30秒]	横1,024×縦576ピクセル 300KB以下のJPG(RGB)画像
期 間	毎週火曜日スタート・1週間単位	
料 金	【1枠】1週間:900,000円(税別) ※本プランでは素材をお持ちでないクライアント様は上記料金内での素材制作も承っております。 ※作業内容及び製作期間など詳細につきましては別途ご相談ください。	

※店内BGMは必ず背景音楽が必要です(ナレーションのみはNG)。また同一素材を繰り返す「段積み」はNGとなっております。

- ※酒類広告について
- ・放映店舗は酒販売店のみ(全店の約97%)
 - ・放映時間・・・『レジ液晶POP』は終日 『店内BGM』は18時から翌5時まで(料金は通常と同額)

●入稿・納品スケジュールについてはP13を参照ください。

【レジ液晶POP画面イメージ】



広告スペース≒
横25×縦14cm

お買い上げ情報

【店内BGMイメージ】



離れた位置から確認できるよう、大き目のフォント
シンプルな内容を推奨いたします。

- 入稿・納品スケジュールについてはP13を参照ください。
- 2週以上での掲載の場合、1週間価格に週数を乗じた価格となります。
- 「液晶POPのみ」、「店内BGMのみ」のご利用も可能ですが料金は上記金額が適用されます。

《注意事項》

※レジ液晶POPと店内BGMは非同期となります(店内複数レジでの露出タイミングも非同期)。

単県長期プラン(対象地域長期1枠買い切りプラン)

■概要

- ・ 対象道府県の1枠を1年間続けてご利用頂くことを前提に、安価でご提供できるプランです。
- ・ 放映素材は通常入稿スケジュールに則り、毎週火曜日に変更することも可能です。

■対象道府県別放映料金

	都道府県	FM店舗数	26週間料金	52週間料金
北海道	北海道	233	¥1,800,000	¥2,700,000
東北	青森県	145	¥1,800,000	¥2,700,000
	岩手県	176	¥1,800,000	¥2,700,000
	宮城県	352	¥1,800,000	¥2,700,000
	秋田県	130	¥1,800,000	¥2,700,000
	山形県	141	¥1,800,000	¥2,700,000
	福島県	180	¥1,800,000	¥2,700,000
	新潟県	179	¥1,800,000	¥2,700,000
中国・四国	鳥取県	72	¥1,800,000	¥2,700,000
	島根県	200	¥1,800,000	¥2,700,000
	岡山県	65	¥1,800,000	¥2,700,000
	広島県	275	¥1,800,000	¥2,700,000
	山口県	91	¥1,800,000	¥2,700,000
	徳島県	77	¥1,800,000	¥2,700,000
	香川県	126	¥1,800,000	¥2,700,000
	愛媛県	195	¥1,800,000	¥2,700,000
	高知県	86	¥1,800,000	¥2,700,000
九州	佐賀県	75	¥1,800,000	¥2,700,000
	長崎県	158	¥1,800,000	¥2,700,000
	熊本県	204	¥1,800,000	¥2,700,000
	大分県	119	¥1,800,000	¥2,700,000
	宮崎県	125	¥1,800,000	¥2,700,000
	鹿児島県	281	¥1,800,000	¥2,700,000

- 入稿・納品スケジュールについてはP13を参照ください。
- 店舗数は2018年2月末現在(トモニーを除く)。

《注意事項》

※レジ液晶POPと店内BGMは非同期となります(店内複数レジでの露出タイミングも非同期)。

声優プラン(店内BGMナレーター変更オプション)

■概要

- ・ 本資料P2～P7掲載のプランについて、追加の費用をお支払い頂くことで、店内スピーカーによる「音声CM」のナレーターを変更することが可能です。
- ・ 訴求内容にマッチした声質によるナレーションで、広告の認知率を高める効果が期待できます。

■声優カテゴリー別 料金イメージ

	概要	年間契約料金(※)
ビッグネーム	国民的テレビ番組のナレーターや、国民的テレビアニメ・劇場公開映画のメインキャラクターを演じる声優さんです。	1,000,000円(税別)～2,000,000円(税別)
トレンド	一般的なテレビ番組のナレーターや、テレビアニメのメインキャラクターを演じる声優さんです。	500,000円(税別)～1,000,000円(税別)
ベーシック	料金はリーズナブルですが、声質に特徴があり、原稿内容にマッチした方を探せる声優さんです。	500,000円(税別)未満

※上記料金プランは年間契約時の参考価格です。競合排除や二次利用の有無、契約期間等の諸条件により、料金変動致しますので、予めご了承ください。

ご希望の声優カテゴリー・ご利用期間をご指定頂けましたら、候補者リスト及びお見積をご用意致します。

※声優プランは全て実費です。

《注意事項》

※使用する声優の所属する事務所によっては、広告主様と事務所の間で声優使用に関する契約書の締結が必要となる場合がございます。

ファミリーマート『カタログラック』

■媒体概要

- ・レジカウンターまわりに設置された什器を使用したチラシ、パンフレット展開。
- ・設置寸法はA4版とリーフレット版の2種類。
- ・展開は目につきやすいレジカウンター周辺又は独立什器。
『レジ液晶POP・店内BGM』による同時訴求なので店内全域からの誘導が可能。

■ターゲット

ファミリーマート店内のお客様。 ※参考数値 レジ通過人数: 約9,700万人/週

	カタログラック	店内BGM	レジ液晶POP
展開物規格	【A4】 縦297×横210×奥19mm 【リーフレット】 縦210×横100×奥10mm	音声データ 素材尺 ①15秒 ②30秒	静止画(JPG画像) 表示サイズ≒横25×縦14cm
展開場所	カタログラック	店内放送用スピーカー	レジ前液晶モニター (1店あたり2台以上設置)
露出(回数)	常時設置	①15秒素材×4回/h×終日 ②30秒素材×2回/h×終日	12秒表示×5回/h×終日
期間	1クール3ヶ月以上(月初第1火曜日スタート)		
料金	【全国1枠3ヵ月間】 A4版: 5,300万円(税別) リーフレット版: 3,700万円 (18,000店舗の場合) ※全店宛チラシ配送費用1回含む		

- 入稿・納品スケジュールについてはP13を参照下さい。
 - 地域限定の展開も可能です。上記以外の仕様は別途お問い合わせ下さい。
 - 上記金額は概算であり、店舗数の増減に伴い金額は若干変動いたします(詳細はお問い合わせ下さい)。
 - カタログラックは100%の設置をお約束するものではありません(店舗宛納品保証)。
- ※レジ液晶POP・店内BGMの詳細につきましてはP2をご参照下さい。



【チラシ制作について】

- 自重で倒れないよう紙厚(斤量)にご注意願います。
- 階段状に設置される為、露出は上部のみとなります。



※チラシイメージ

【納品について】

- 1店舗納品数量はラックに設置可能な次の厚さまでとなります。(在庫保管不可)
A4版: 厚さ19mm ※チラシ150~200枚程度
リーフレット版: 厚さ10mm

- 1店舗納品毎に設置マニュアルをつけて梱包。予備を含め18,000店舗分(※数量要確認)を指定倉庫へ展開11日前に納品ください。

※2017年7月現在

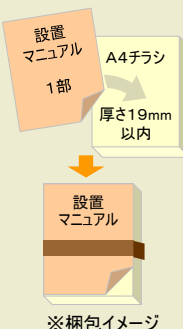

ファミリーマート『フリーペーパーラック』

■媒体概要

- ・ 店内専用什器を利用したフリーペーパー(チラシ)展開。
- ・ 設置寸法はA4版。縦置(上段)と平置(下段)の2パターンあり。
- ・ 什器展開は来店者の目にとまりやすい入口や雑誌棚周辺が中心(例外あり)。
- ・ 設置店舗のセグメントが可能(市町村単位など30店程度から応相談)。
- ・ 専用スタッフによる直接納品の為、設置から撤去までを保証。媒体のピックアップ実績は消化報告としてご報告

■ターゲット

ファミリーマート店内のお客様。 ※参考数値 レジ通過人数:約9,700万人/週

	フリーペーパーラック
展開物規格	【A4】縦297×横210×奥50～100mm 縦置き・平置きがございます。
展開場所	店内フリーペーパーラック
露出(回数)	期間中常時設置
期 間	1クール3か月以上(展開開始日は応相談)
料 金	【1店舗あたり設置料】 4,000円(税別) / 月 ※全国約90箇所の配送センターから店舗までの配送費を含みます。 ※設置エリア・規模により料金は異なります。

- 納品スケジュールは別途ご相談下さい。
- フリーペーパーラックは100%の設置をお約束するものではありません(店舗宛納品保証)



[縦置(上段)イメージ]

[縦置(下段)イメージ]

【デザイン制作時のご注意】

- 階段状(又は平置)設置の為、露出箇所はフリーペーパー上部のみとなります。



※露出部分のイメージ

露出範囲
45mm程度

【納品について】

- 1店舗納品数量はラックに設置可能な次の厚さまでとなります。(在庫保管不可)
A4版:厚さ約50mm
- 1店舗納品毎に個包装の上、納品下さい。
- ご希望の店舗を管轄する配送センター(全国約90拠点)に展開日の1～3日前に納品となります。(詳細別途)

『Famiポートバウチャー』

■媒体概要

- ・店内設置のマルチメディア端末『Famiポート』から、店頭受取サービスをご利用されたお客様にお渡しするバウチャーへの広告掲載。

■ターゲット

- ・Famiポートの店頭受取サービスをご利用されたお客様。

■メリット

- ・通販事業者様が販売している広告媒体よりも割安。
- ・お客様にダイレクトに訴求が可能です。

【店頭受取サービスとは】

お客様がEC事業者様サイトで購入した商品を全国のファミリーマートで受取ることが出来るサービスです。

*一部ご利用できない店舗がございます。

Famiポートバウチャー

展開物規格	片面白黒印刷 広告スペース(1枠)縦74mm×横210mm *Famiポートバウチャーの寸法は縦297mm×横210mm
展開場所	店頭受取サービスをご利用頂いた際に出力されるバウチャー用紙
露出(枚数)	1週間12万枚発行保証 / 4週間50万枚発行保証
入稿素材	横735×縦235ピクセル(白黒印刷) 300KB以下のJPEG(RGB)画像
期 間	1週間単位(開始日は応相談)
料 金	【1週間枠】1,100,000円(税別) / 【4週間枠】4,000,000円(税別) ※完全データ入稿(データ作成が必要な場合は別途ご相談)

●入稿・納品スケジュールについてはご相談下さい。

●地域対応不可(全国一律展開)

【バウチャー券面イメージ】

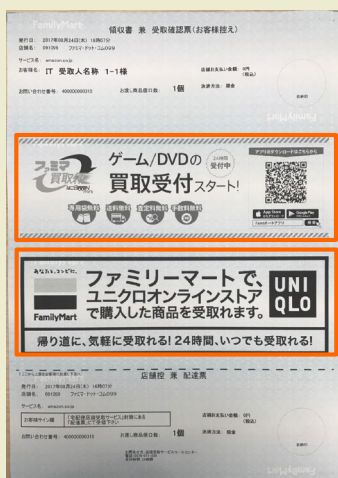

広告枠

広告枠

大き目のフォント、シンプルな内容を推奨致します。

【掲載広告について】

- 完全データ入稿をお願いします。
- 白黒での印刷となりますが、背景黒画像に白抜き画像・文字は画像かすれの原因となりますので、ご遠慮願います。
- 掲載広告については審査が必要となります。

ファミリーマート無料Wi-Fi・ポータルサイト広告

■媒体概要

- ・全国約16,500店舗で展開する無料Wi-Fiの専用ポータルサイトにおけるバナー広告、HTML広告。
- ・ポータルサイトTOPの月間PV数は約600万、月間UU数は約100万。(2018年5月時点)
ファミリーマートのお得情報やエンタメ情報を配信しWi-Fi利用を促進。

(店頭ステッカー)

■ターゲット

スマホを中心とするWi-Fi利用者、20代～40代男女。



広告メニュー	媒体料金	期間	納品形式	備考
ポータルTOP バナー(1枠)	500,000円(税抜)	2週間 ※原則火曜日開始、 月曜日終了	縦150×横600ピクセル (JPG/GIF)	外部サイト(貴社サイト等)への接続時間は、ファミマWi-Fiへログイン後:20分×3回(1日当たり)、ログイン前:最長10分(再接続可・回数制限無し)です。
ポータルTOP バナー(1枠) + HTML ページ (1P)	1,300,000円(税抜)	2週間 ※原則火曜日開始、 月曜日終了	上記バナーとHTMLページ用の画像とテキストをご提供下さい。弊社側でページを制作致します。	「ポータルTOPバナー」+「Wi-Fiサイト用HTMLページ(1ページ・制作費含む)」の料金です。

●期間終了後に実績数値を提出させていただきます(TOP画面ページビュー、バナークリック数、など)。

■ユーザープロフィール

【職業】

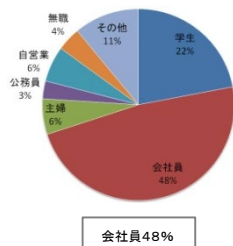

【年齢】



【性別】

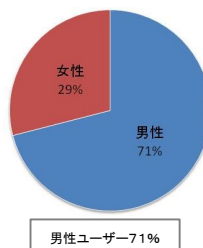

【一回当たり利用時間】

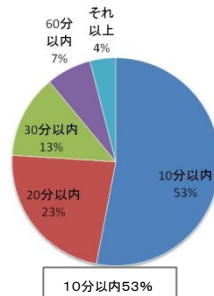

■イメージ遷移図

Wi-FiアクセスページTOP

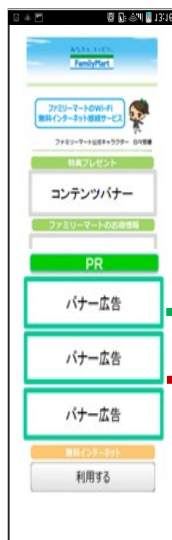

(Wi-Fiサイト内・HTML ページ)



御社サイト

貴社サイトへ誘導

入稿・納品スケジュール

【レジ液晶POP・店内BGM／カタログラック／フリーペーパーラック／Famiポートパウチャー／無料Wi-Fi・ポータルサイト広告

レジ液晶POP・店内BGM
無料Wi-Fi・ポータルサイト広告
Famiポートパウチャー

カタログラック
フリーペーパーラック

お申込
以前

展開
6週間前

展開
5週間前

展開
4週間前

展開
2週間前

展開週

広告主・広告内容考査 ※ 申込前にお知らせください

申 込 下記※1参照

デザイン考査用最終データ提出
下記※2参照

入 稿

【入稿素材】
レジ液晶POP 横1,024×縦576ピクセル
300KB以下のJPG(RGB)画像

店内BGM WAVデータファイル
[対応素材尺 15・30秒] ※3参照

パウチャー 横735×縦235ピクセル
300KB以下のJPG(RGB)画像

申 込

配送仕様確定

デザイン考査用
最終データ提出

制作スケジュールにより
提出日は調整ください。
(考査には3営業日を要します)

指定倉庫へパンフ納品
展開11日前(金曜日)

【納品仕様】
1店舗納品毎に設置マニュアル同封し梱包
予備を含め約18,000店舗分を納品
※納品数是要確認

展開開始(火曜日スタート)

※1 レジ液晶POP・店内BGMの素材をお持ちでない場合は、[弊社にて次の範囲内で無料制作](#)いたします。

レジ液晶POP・・・レイアウト変更程度。⇒雑誌・広告等のデータとデザイン案を**展開5週間前**までにご提供ください。

店内BGM・・・指定スタジオで展開12日前に収録。(収録時はお立会いをお願いします)⇒台本を**展開5週間前**までにご提供ください。

*案件により、制作日数は変動する場合がございます。詳細はご相談ください。

※2 考査終了後のデザイン・内容の変更はできません。考査資料は最終データ(店内BGMは台本)をご提出願います。

※3 放映枠は15秒ですが、13秒程度でナレーションを収めてください。前後1秒程度、空けて納品ください。30秒の場合は28秒程度でお願いします。納品ファイルは15秒・30秒にてお願いします。背景BGMが無いと放映できません。ナレーションにBGMを合わせたデータをご手配ください。

広告掲載条件について

【広告掲載条件について】

●出稿不可な業種

- ファミリーマートおよび取引先と競合関係にある業種
- 許可・認可を要する業種で、許可・認可を示すものが明記されていない場合
- 政治・宗教団体
- 興信所・調査・探偵
- その他ファミリーマートが出稿不適切と判断した業種・業態

●出稿不可な商品・取引内容

- ファミリーマートおよび取引先と競合関係にある商品
※店頭で販売されている商品であっても、販売状況や時期によりご出稿をお断りする場合がございます。
- 法律、条例、条約に違反、もしくはその恐れがあるもの
- 権利関係や取引の実態が不明確なもの（いわゆる悪徳商法の類、また懸賞サイト等、収集した個人情報の提供先・利用目的が不明確なもの）
- 危険を生ずるもの

●その他

- 広告主の正式名称(及びそれに準ずる名称)を明示願います。
- 広告内容全ての情報・表現に関する一切の責任は広告主が負うものとします。
- 著作権処理済のデータ・原稿のみお取扱いたします。
- 店内BGMは同一素材の連続放送(段積み)不可となっております。
- 本契約は申込書の到着を以て成立となります。申込後の取り消しは承りかねますのでご了承ください。
- 天災・戦争・内乱・暴動の他、弊社及び(株)ファミリーマートの意図せざる障害により、本件役務の一部または全部提供されない場合につきましても弊社はそれに伴う一切の責任を負いかねますのでご了承ください。
- 本件契約に伴い役務の一部が履行された場合は履行割合に応じた費用をご請求させていただきます。
- ファミリーマートの店頭プロモーションの状況によりご出稿をお断りする場合がございます。(競合キャンペーン)
- 媒体に掲載されている商品・サービス及びイメージキャラクター、タレントの社会的信用が著しく失墜したと弊社が判断した場合は事由の如何を問わず放映を停止させていただきます。
- 広告審査基準に抵触する案件につきましては放映開始後に判明した場合であっても放映を停止させていただく点をご了承ください。

ファミリーマートで販売していない商品の出稿も可能です。

※ただし店頭で販売していると誤認される恐れがある場合は出稿をお断りさせていただいております。

全ての案件について広告主・広告内容・デザイン審査がございます。

詳細につきましてはお問い合わせください。

CIELMONTER

【お問合せ先】 シエルモンテ株式会社

150-0043

東京都渋谷区道玄坂1-12-1

渋谷マークシティ W22F

03-6804-4425

Mail: info@cielmonter.com